



Choice金融终端产品介绍 (南京审计大学使用说明)

Choice Financial Terminal Products

Data Talk We Translate
东方财富旗下金融数据平台

总览

- ✓ 整体介绍
- ✓ 终端核心功能
- ✓ 终端特色数据
- ✓ 终端投研工具
- ✓ 高校特色内容
- ✓ DATA + AI

00 整体介绍

■ 企业介绍

■ 终端介绍

东方财富信息股份有限公司成立于2005年，总部位于上海，是中国专业的互联网财富管理综合运营商。2010年3月，东方财富成功登陆创业板，2015年公司成为首家市值突破1000亿的创业板上市公司，2021年12月公司市值突破4000亿。

2019年公司旗下东财基金获批公募基金牌照，公司迈向互联网财富管理领域，公司旗下子公司现已拥有**券商牌照、期货牌照和公募基金牌照**。

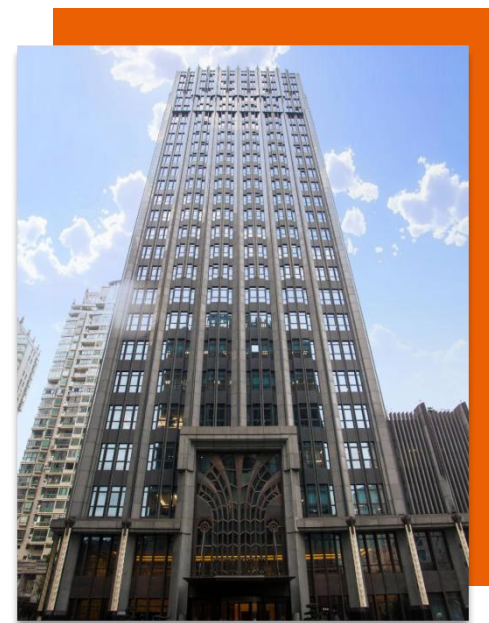

► 公司荣誉 (部分)



2024福布斯科技中国人工智能科技企业TOP50

2024年, 东方财富获得2024福布斯科技中国人工智能科技企业TOP50。



2022年度杰出贡献证券数据内地供应商大奖

2023年3月, 东方财富信息股份有限公司获得香港交易所颁发的“2022年度杰出贡献证券数据内地供应商大奖”。



2022年上海软件和信息技术服务业百强企业

2022年12月, 东方财富信息股份有限公司被上海市经济和信息化委员会评为“2022年上海软件和信息技术服务业百强企业”



2022年中国互联网综合实力前百家企业

2022年11月, 东方财富信息股份有限公司获得中国互联网协会颁发的“2022年中国互联网综合实力前百家企业”奖。



2021年上海软件和信息技术服务业百强

2021年12月, 东方财富信息股份有限公司被上海市经济和信息化委员会评为“2021年上海软件和信息技术服务业百强”。



胡润中国最具影响力财经媒体网站TOP10

2020年7月, 东方财富网获得胡润百富颁发的“胡润中国最具影响力财经媒体网站TOP10”奖。



中国百强企业奖

2019年12月, 东方财富信息股份有限公司获得中国上市公司百强高峰论坛颁发的“中国百强企业奖”。



2018年网络安全管理优秀团队

2018年12月, 东方财富信息股份有限公司被公安部网络安全保卫局评为“2018年网络安全管理优秀团队”。



2017年度最受投资者尊重的上市公司

2018年4月8日, 东方财富信息股份有限公司获中国上市公司协会联合中国证券投资者保护基金公司、上海证券交易所、深圳证券交易所、中国证券业协会、中国证券投资基金业协会、中证中小投资者服务中心颁发的“2017年度最受投资者尊重的上市公司”。

Choice数据 —— 新一代数智金融信息运营商

重塑投研生态，实现智能化 workflow

AI让数据应用更快、更全、更准、更高效



1 Choice PC/APP
一款专业的金融数据
分析与投资管理软件

2 Choice数据API
专业数据接口, 支持多平台
多语言调用各类金融数据

3 Choice数据库
稳定、准确、及时的金融数据库
服务, 满足专业投研需求

4 Choice定制方案
提供产品定制解决方案
满足客户个性化需求

稳定、准确、及时的数据收录

行业领先数据处理平台，7×24小时不间断生产，数据库核心数据准确率始终保持在**99.997%**以上

围绕高校师生日常使用场景，**支持经济建模、案例分析、模拟投资**，有效辅助广大师生进行学术研究和日常投资



覆盖品种

基金、理财
股票（沪深京、三板、港美股）
债券、指数、期货、外汇、宏观等

主要功能

行情、路演、财经日历、
资讯（公告/研报/资讯/法规）
F9、数据浏览器、条件选股、
专题数据、计算工具、组合管理、
Excel插件等，以及API量化接口

投研模块

Choice天眼、中国企业库
产业链研究平台、研报核心逻辑

.....

科研助力

- 海量宏观数据 支撑**案例分析**
- 可视化数据 提升**论文效率**
- Excel插件等工具 辅助**经济建模**



金融实战

- **模拟组合**, 助力**高校赛事**
- 可视化数据图表, 支持便捷导出
- 丰富培训内容, 掌握**实务技能**

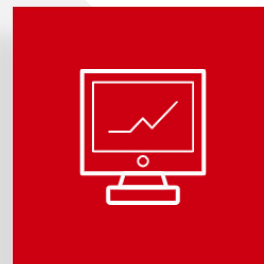

投资帮手

- 涵盖股债基等**多品种金融数据**
 - 数据浏览器辅助**多维选股**
- **组合管理** 追踪配置 助力投资管理

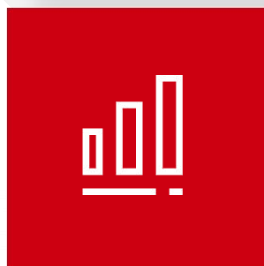

视野拓展

- **7×24**小时资讯拓展金融视野
- 丰富**行业研报** 洞察行业走向
- 行业**大牛路演** 思维碰撞获新知

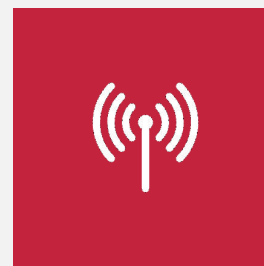

► 学术研究支持

Choice宏观数据助力**北京大学**国民经济研究中心团队发布《**2023年12月经济数据预测-消费企稳叠加基数效应，经济修复继续**》

一文。文章引用Choice数据来源，从GDP增速、工业增加值、消费投资等多维度对2023年第四季度的经济数据做出预测。

厦门大学调用Choice金融终端的API接口作为底层数据，基于其经济学科计量经济学和统计学的“双一流”优势，结合大数据和计量经济学的前沿理论和方法，创新性地开发了“**宏观经济实时监测系统**”这一宏观经济计量模型。该系统提供了中国经济状况指数、国家和地区国内生产总值、国家和地区消费者价格指数的日度指数值和日月季年环比增长率(通胀率)的日度监测值，公布了包括中国在内的金砖国家、七国集团国家的宏观经济形势，以及部分省份的地区经济发展态势。

北京航空航天大学经济管理学院部教授团队以Choice数据库为核心研究数据来源，在**SSCI一区**期刊"Finance Research Letters"上发表了"Unlocking the power of the topic content in news headlines: BERTopic for predicting Chinese corporate bond defaults"一文。研究探讨了新闻标题的主题内容，并评估了其对公司债券违约的预测能力，揭示了新闻标题在财务比率和经济变量之外的增量信息。

01 核心功能 (主要品种)

■ 股票

■ 债券

■ 基金

Choice股票模块包含：行情、数据浏览器、F9、专题、公告、研报、资讯、分析工具等多种功能，提供终端查询（含移动APP）、Excel函数、API接口、落地数据库等全套数据服务，是股票专业用户的必备工具。

数据亮点：股票专题、企业库数据、个股深度资料、股票及板块数据浏览器

收录股票

- ✓ 沪深京：5000+
- ✓ 新三板：6600+
- ✓ 港股：2600+
- ✓ 美股：7000+
- ✓ 伦股：7500+



指标7600+

- ✓ 基本资料
- ✓ 行情数据
- ✓ 财务分析
- ✓ 资金流向
- ✓ 机构持股
- ✓ 盈利预测



Choice股票

持续深耕 全面优化

紧跟市场热点

丰富投资工具

直观可视化展示

多维分析报表

热点资讯研报

股票分类标签 + 股票指标体系 = 股票数据浏览器

收录国内外市场30000+只股票，提供7600+个分析指标，覆盖上市公司股本、分红、盈利预测、财报披露等全角度，合并了**指标浏览**和**条件选股**。

资料维度：

- ✓ 基本资料类：工商信息、证券资料、所属行业、违规指标等
- ✓ 股本信息：总股本、流通A股、限售股份明细、股本变动等
- ✓ 财务附注：存货、审计报告、财务费用、资产减值损失、研发支出、商誉等
- ✓ 分红：每股股利、区间现金分红金额、分红日期明细、分红进度等
- ✓ 首发(IPO)：首发募集资金、网下申购明细、网下申购与配售、首发日期等

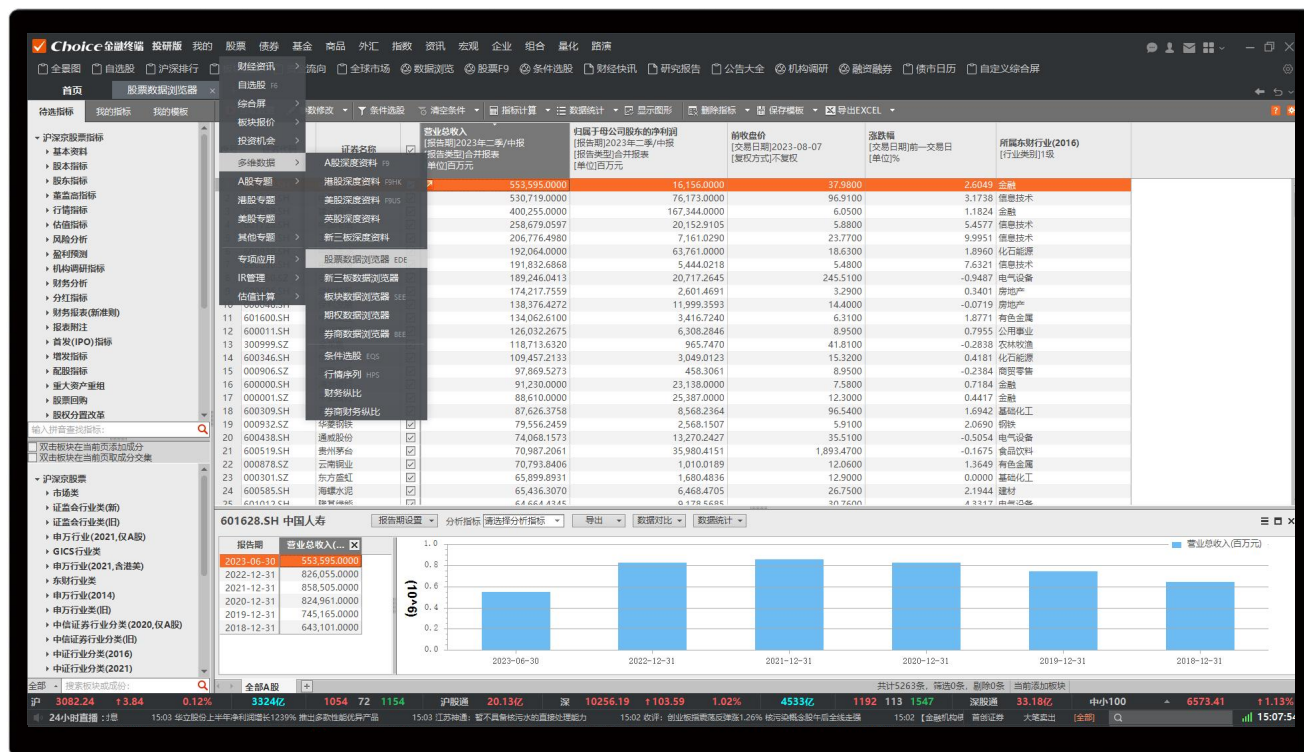

单只股票的全角度剖析

- ✓ 基本资料：公司介绍、董监高/员工构成、参控股/股权穿透、核心题材、经营分析等
- ✓ 市场行情：估值分析、PE/PB-BAND、大宗交易等行情数据
- ✓ 财务数据：基础与衍生分析
- ✓ 经营数据：业务情况跟踪
- ✓ 机构持仓研究与调研信息、估值与盈利预测、行业及可比公司、公告/资讯/研报等

教师可根据企业深度资料结合理论知识设计教学内容，提供学生案例分析场景与工具

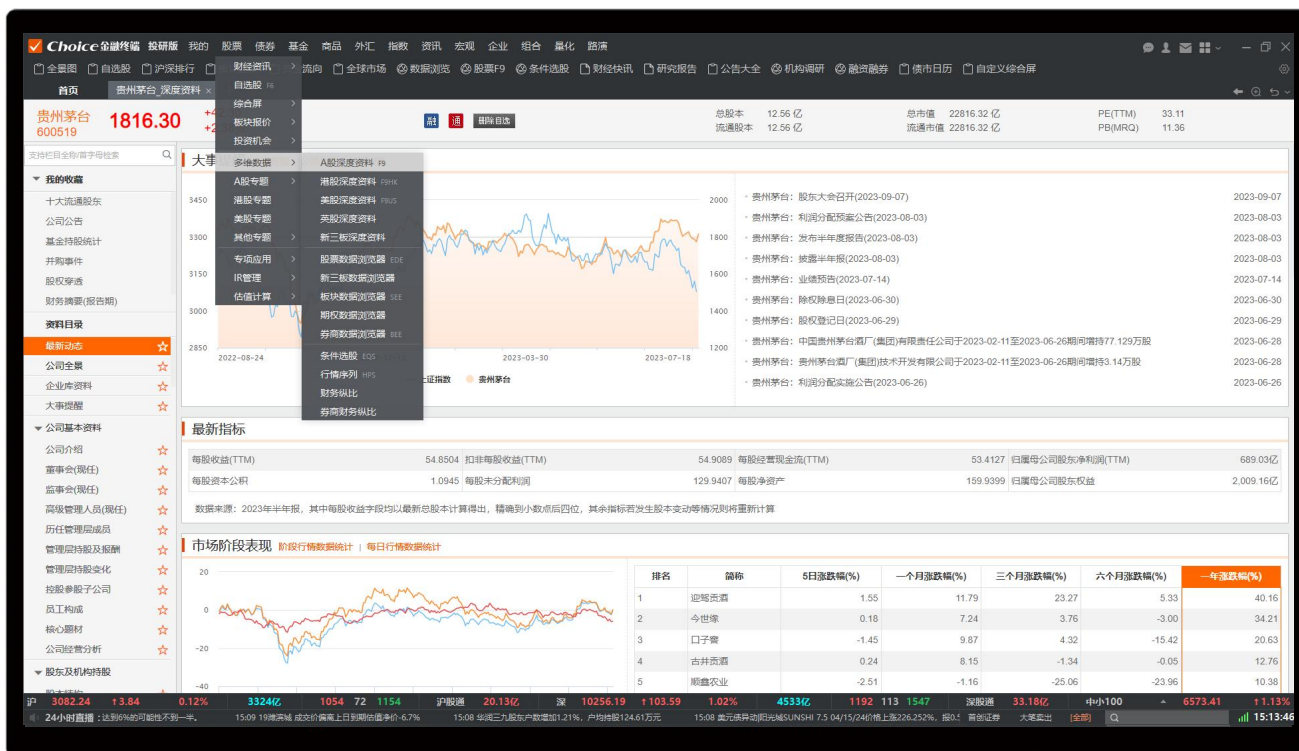

深度挖掘机构行为 掌握核心财务指标

Choice财务风险系统是一套针对上市公司财务进行专业化诊断分析的风险预警系统。

依托东方财富金融科技的集团优势，对头部机构财报指标偏好和财务分析维度等数据的深度学习，形成7维共300+风险评估信号，识别财务风险，帮助投资者进行风险管理。



▶ 债券产品简介

Choice债券模块集行情资讯、数据专题、分析工具等多种功能，支持PC终端、移动APP、Excel插件、API接口、落地数据库等多种服务模式，覆盖资金、债券、外汇、衍生品、央行、地方政府、金融机构、公司企业发行人等全部研究对象，是固收用户喜爱的专业工具。

数据亮点：债券智能资讯、利率债交易、信用债投研、发行人搜索、发行与到期、地方债务分析、中资美元债

收录债券

- ✓ 上交所：20000+
- ✓ 深交所：12000+
- ✓ 银行间：40000+
- ✓ 美元债：2600+



指标3000+

- ✓ 基础信息
- ✓ 债券评级
- ✓ 企业性质
- ✓ 地方经济与财政



Choice债券

私域报价信息收集

3000+权威平台数据

舆情异动实时推送

发行人口径视角

全量境内估值报价源

7*24小时海量资讯

债券、发行人双口径

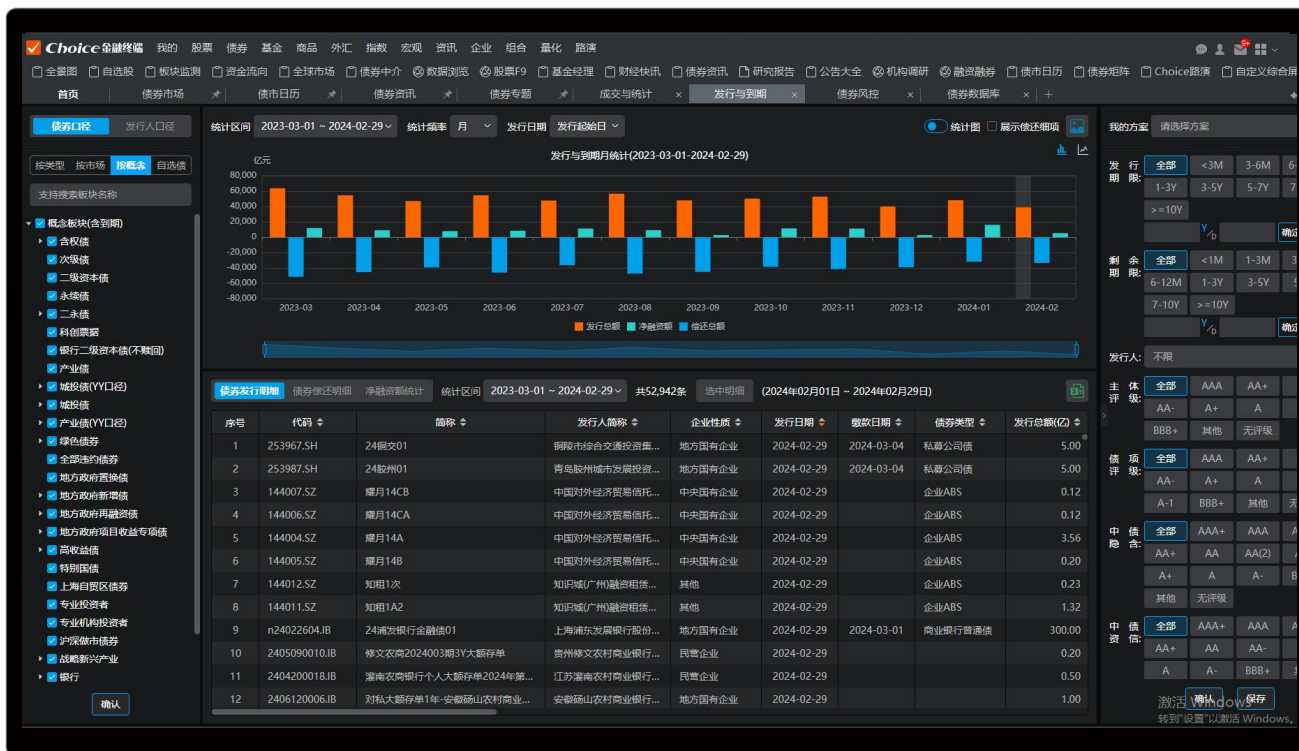

债券、发行人双口径 独家发行人标签

- ✓ 发行人口径视角：特色发行人维度统计分析工具
- ✓ 债券口径视角：支持灵活框选范围，16个指标筛选面板
- ✓ 教师可引导学生关注同行业，同地域（细分至区县，工业园区），进行横向界面比较，纵向趋势分析。

▶ 地方债务分析

便捷、灵活、准确

1万+ 地方政府债券 搭建专属区域经济模型

- ✓ **地方政府债分析：**收录1万多只(38万亿)存量地方债券
- ✓ **城投利差对比：**按区域、评级维度统计，一键查看地区平均利差走势
- ✓ **城投平台一览：**3700+发债城投公司名单，支持按地区、行政级别、评级等维度进行筛查
- ✓ **城投债大全：**3000+权威网站数据，上千个地方经济与财政指标数据，支持按月度提取省份收入、预算等信息
- ✓ **地方经济与财政指标：**400多个地方经济与财政指标，支持按多个省、市、区县级维度拆分，形成透视表数据，筛选、排序和导出

地区	收入						支出			债券
	一般公共预算收入(亿)	税收收入(亿)	税收收入占比(%)	政府基金性收入(亿)	财政自给率(%)	一般公共预算支出(亿)	地方政府债务余额(亿)	负债率(%)	窗口	
广东省	13,851.30	10,242.55	73.95	4,501.52	74.83	18,510.90	29,881.99	22.02		
江苏省	9,930.18	7,976.99	80.33	10,316.13	65.15	15,242.66	-	-		
山东省	7,464.72	5,229.61	70.06	4,925.37	59.33	12,582.74	27,520.80	29.89		
浙江省	8,600.02	7,124.06	82.84	8,363.13	69.62	12,353.09	22,885.95	27.72		
四川省	5,529.10	3,700.68	66.93	4,291.82	43.43	12,731.70	17,705.40	29.44		
河南省	4,512.00	2,855.13	63.28	1,935.90	40.79	11,062.60	17,892.80	30.26		
湖北省	-	-	-	-	-	-	-	-		
福建省	3,591.87	-	-	2,070.68	61.21	5,868.43	13,810.88	25.41		
湖南省	3,360.50	2,208.50	65.72	2,621.90	35.06	9,584.50	18,216.30	36.42		
上海市	8,312.50	7,109.10	85.52	3,466.70	86.24	9,638.50	8,832.30	18.71		
安徽省	3,939.00	2,592.90	65.83	2,305.25	45.60	8,638.10	15,713.40	33.40		
河北省	4,286.10	2,577.70	60.14	2,230.17	44.62	9,605.70	-	-		
北京市	6,181.10	5,357.09	86.67	2,110.31	77.54	7,971.60	-	-		
陕西省	3,437.40	2,693.60	78.36	1,785.54	47.87	7,180.90	-	-		
江西省	-	2,021.80	-	-	-	-	-	-		
辽宁省	2,754.00	1,870.60	67.92	448.60	41.94	6,567.30	12,870.40	42.60		
重庆市	2,441.00	1,476.00	60.47	1,878.62	46.01	5,305.00	12,258.00	40.66		
云南省	-	1,387.76	-	-	-	-	-	-		
广西壮族自治区	1,783.80	1,081.99	60.66	880.66	29.23	6,102.58	11,551.50	42.47		
山西省	3,479.15	2,556.83	73.49	601.77	54.78	6,351.17	-	-		
内蒙古自治区	3,083.40	2,331.00	75.60	478.30	45.23	6,817.50	11,070.50	44.95		
贵州省	2,078.25	1,221.75	58.79	2,282.04	33.50	6,202.83	15,124.69	72.32		
新疆维吾尔自治区	2,179.70	1,369.10	62.81	488.73	36.03	6,049.60	8,957.40	46.83		
天津市	2,027.30	1,578.90	77.88	589.61	61.80	3,280.40	11,117.40	66.42		
黑龙江省	1,396.00	-	-	148.20	24.17	5,776.00	8,497.30	53.50		
吉林省	1,074.80	699.60	65.09	589.00	24.39	4,406.80	8,871.50	65.56		
甘肃省	1,003.50	698.50	69.61	368.50	22.21	4,518.50	7,107.00	59.90		
海南省	-	667.35	-	-	-	-	-	-		
宁夏回族自治区	502.30	353.20	70.32	95.83	28.68	1,751.50	2,243.70	42.21		
青海省	381.30	282.94	74.20	70.30	17.42	2,188.70	9,337.40	87.85		

▶ 基金产品简介

Choice基金模块包含：数据浏览器、F9、专题、公告、研报、资讯、分析工具等多种功能，提供终端查询（含移动APP）、Excel函数、API接口、落地数据库等全套数据服务，是基金投研专业用户的必备工具。

依托天天基金在第三方基金销售行业的领先地位，以及Choice的大数据估算能力，基金模块特别提供场外基金实时盘中净值走势估算数据。

收录基金

- ✓ 国内公募：18000+
- ✓ 香港公募：7000+
- ✓ 美国公募：3500+



指标1500+

- ✓ 基本资料
- ✓ 净值/行情
- ✓ 绩效评估
- ✓ 分红拆分
- ✓ 持有人结构
- ✓ 财务数据



Choice基金

持续深耕 全面优化

紧跟市场概念

全新投资范畴分类

完善指标体系

多维分析报表

热点资讯研报

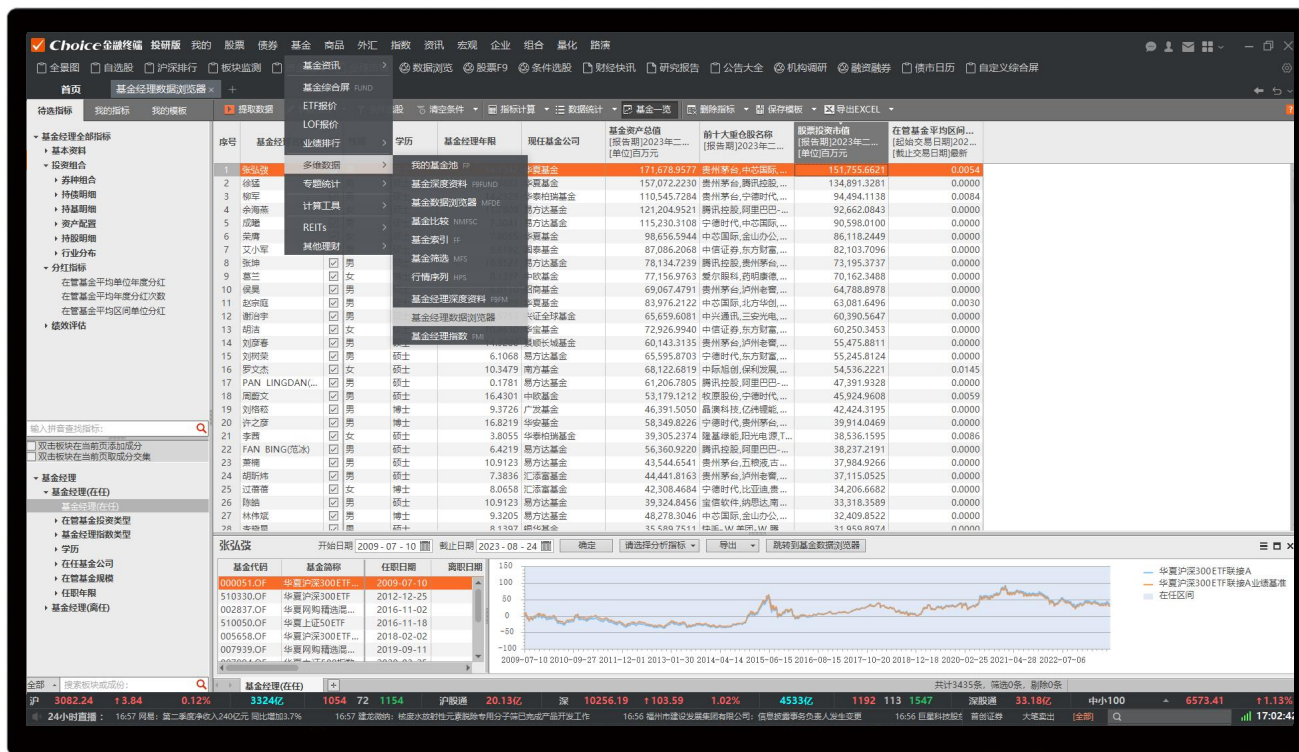

基金经理分类 + 基金经理关键指标

- ✓ 独立模块
- ✓ 清晰分类
- ✓ 基金一览
- ✓ 互联互通

02 特色数据

■ 资讯舆情

■ 中国企业库

■ Choice大数据

Choice数据依托东方财富网及主流财经媒体， 在资讯的全面性、时效性上保持着领先优势。



中国财经资讯门户

天天基金网

www.1234567.com.cn

东方财富网旗下基金平台

中国访问量最大、影响力
最大的财经证券门户



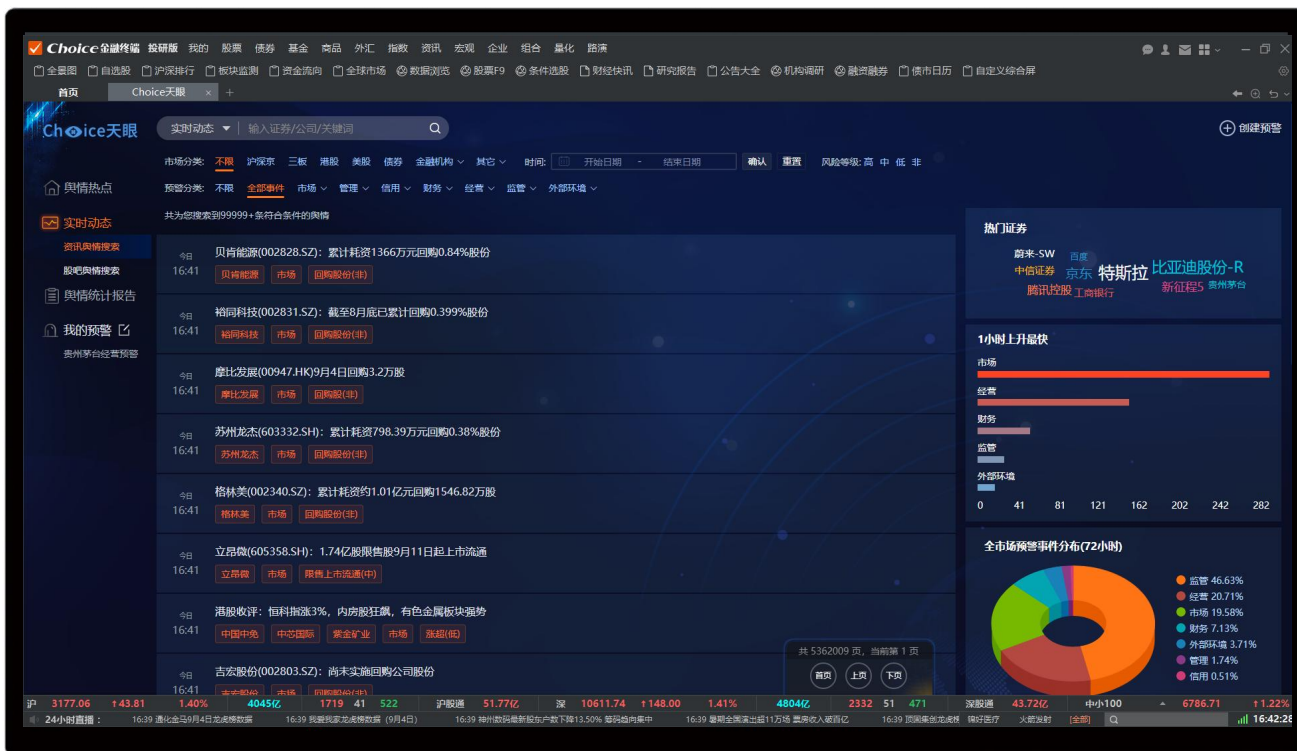

及时监测舆情 有效识别风险

- ✓ 7大类385个风险事件标签
- ✓ 每日收录舆情总量10W+
- ✓ 支持个性化舆情订阅推送
- ✓ 结合企业图谱，穿透潜在风险
- ✓ 支持一键导出上市公司舆情报告

监测实体(自身及关联): 沪深京、三板、港股、美股、债券、金融机构、中介机构

风险事件标签: 7大类共385项

管理(27)	市场(113)	信用(21)	财务(55)	经营(74)	监管(59)	外部环境(36)
董监高异常	股票交易风险	欺诈造假	资产风险	业务变更	违法违规	经济因素
法人异常	债券交易风险	评级变化	担保风险	产销问题	调查诉讼	政治因素
员工异常	基金交易风险	违约/失信	资金风险	经营问题	监管处罚	不可抗力
实际控制人异常			数据问题	产品问题		
公司事务异常			业绩风险	项目问题		
			债务风险	倒闭风险		
				融资风险		
				投资风险		
				重组并购		

与启信慧眼联合推出企业数据量领先于同行企业库功能

独家战略合作数据。据服务供收录**2.1亿**家企业**743**维度的**600亿**条动态实时商业数据，提供全面的**上市及非上市企业**信息，有效的帮助用户了解公司基本信息，构建完整的企业画像。

数据维度：

- ✓ 工商信息
- ✓ 行政处罚
- ✓ 知识产权
- ✓ 司法涉诉
- ✓ 招投标
- ✓ 招聘
- ✓ 舆情事件
- ✓

应用场景：

- 公司研究
- 案例分析
- 尽职调查
-

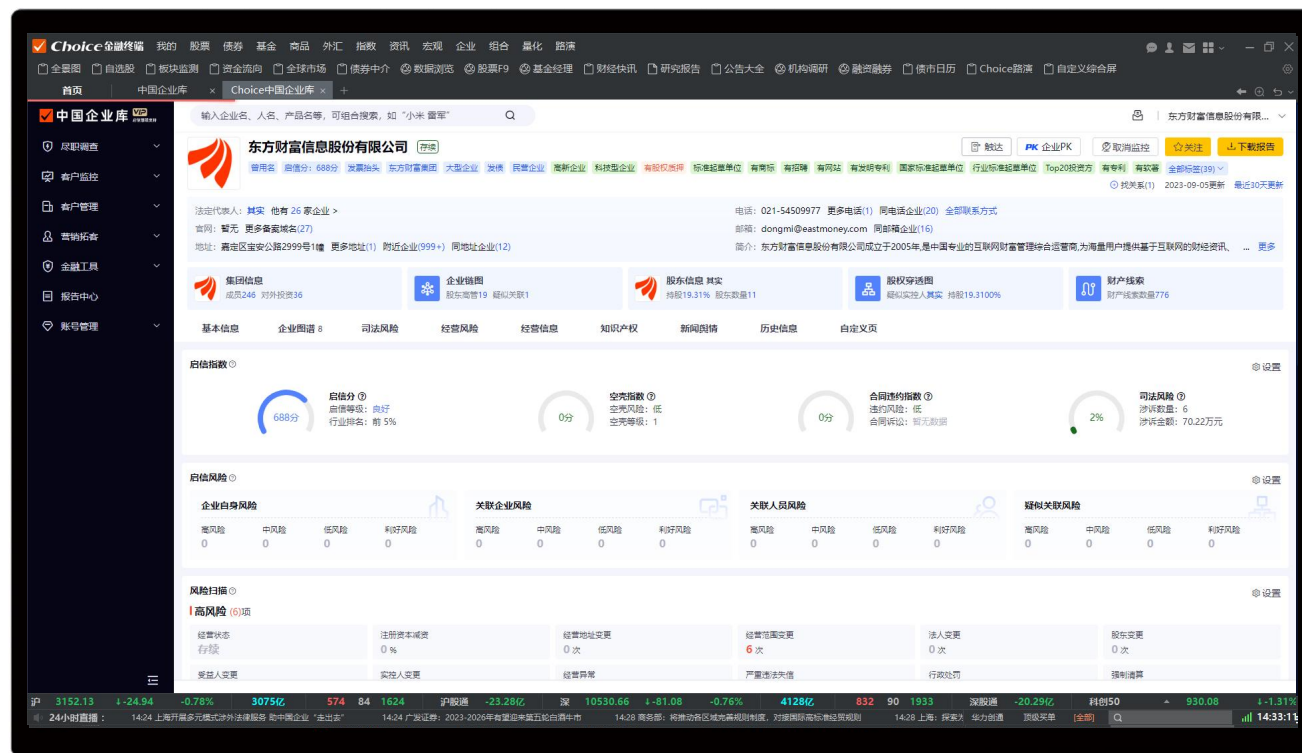

风险排查

关联路径深度挖掘 错综关系一览无余

风险图谱

风险因素图谱展示 可视化呈现风险关系

风险监控

多维度动态监控 迅速响应风险预警

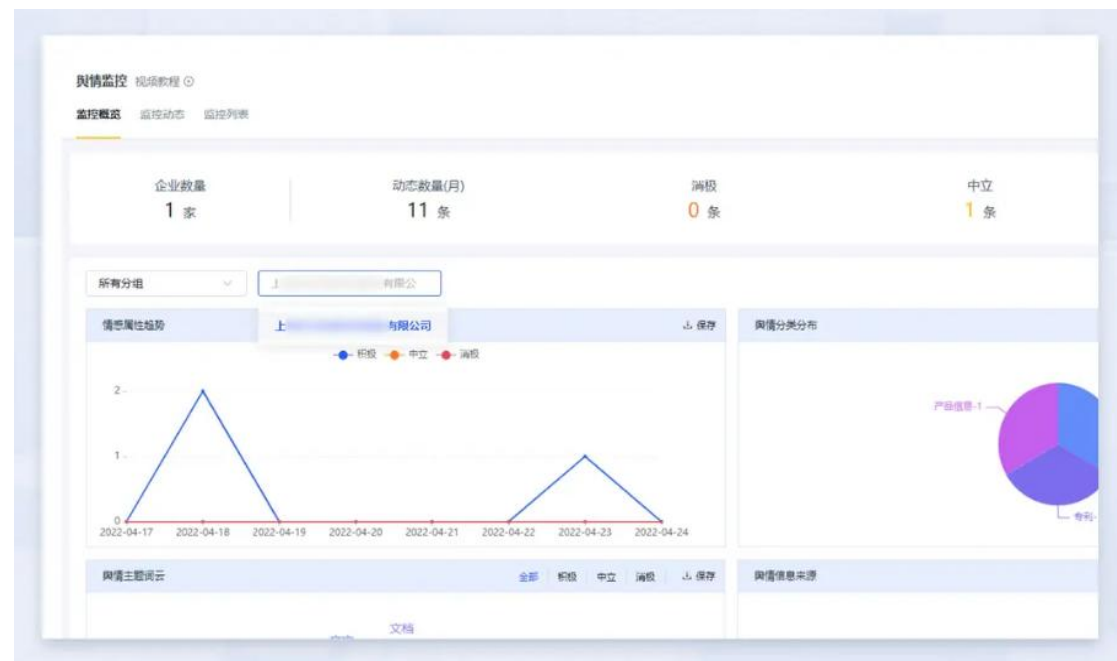

XXXX有限责任公司

信用分: 800分 | 企业标签: XXXX | XXXX | 黑名单

法人: XXXX 他有XX家企业 > | 电话: 021-XXXXXXX 更多联系方式(X) 同电话企业(X)

官网: www.XXXX.com 更多备案域名(X) | 邮箱: XXXXXXX@XXXX.net 更多邮箱(X) 同邮箱企业(X)

地址: 上海市XX区XX路XX号XXXX... 附近企业(X) 同地址企业(X) | 简介: 最具潜力的高科技公司 最火爆的移动互联网行业 最极速数字创新... 更多

集团信息 | 企业图谱 | 股东信息 | 股权穿透图 | 财产线索

准入尽调 | 基本信息 | 企业图谱 | 司法风险 | 经营风险 | 经营信息 | 知识产权 | 新闻舆情 | 历史信息

审批结果 | 信用指数 | 风险概况 | 风险扫描 | 资质信用 | 市场环境 | 内部黑名单 | 外部黑名单 | 客商关系 | 股东高管 | 企业图谱 | 合规风险

审查结果

当前公司审查不通过, 原因如下

- 信用分小于400分
- 属于内部黑名单企业, 详情查看“内部黑名单”模块
- 与内部黑名单企业有关联, 详情查看“内部黑名单”模块
- 与公司内股东高管有关联关系, 详情查看“股东高管扫描”模块

信用指数

信用分: 800分 | 信用等级: 优秀 | 行业排名: 前5%

空壳指数: 0分 | 空壳风险: 低 | 空壳等级: 1

合同履约指数: 0分 | 违约风险: 低 | 合同纠纷: 笔元数

司法风险: 98% | 涉诉数量: 2813 | 涉诉金额: 1.55亿

企业尽调

雷军

雷军, 男, 汉族, 1969年12月16日出生, 湖北仙桃人, 无党派, 大学学历, 理学学士学位, 高级工程师, 中国大陆“天使投资人”。雷军作为中国互联网代表人物及全球年度电子商务创新“人物”, 曾获中国经济年度人物及十大财智“人物”, 中国互联网年度人物等多项国内外荣誉, 并当选《福布斯》(亚洲版) 2014年度商业人物, 同时兼任金... 更多

自身风险: 81 | 限制高消费: 0 | 股权冻结: 1 | 股权出质: 80

关联风险: 1458 | 关联企业: 149

基本信息: 569 | 风险信息: 81 | 专利信息: 14 | 关联企业风险 | 个人图谱 | 历史信息: 177

合作伙伴: 18 | 担任法人的企业: 12 | 担任股东的企业: 51 | 担任高管的企业: 41 | 控股企业: 447

合作伙伴

序号 | 合作伙伴 | 企业注册日期 | 经营状态 | 职位 | 共同任职公司

1	孙谦	2010-03-03	存续 (在营、开业、在册)	财务负责人	共同任职17家企业
2	林斌	2010-03-03	存续 (在营、开业、在册)	董事	共同任职14家企业
3	刘德	2010-03-03	存续 (在营、开业、在册)	股东、监事	共同任职41家企业
4	黎万强	2010-03-03	存续 (在营、开业、在册)	股东、监事	共同任职11家企业
5	洪锋	2010-03-03	存续 (在营、开业、在册)	股东	共同任职19家企业
6	刘丹	2010-03-03	存续 (在营、开业、在册)	董事	共同任职16家企业
7	王川	2010-08-25	存续 (在营、开业、在册)	法定代表人(历史)、总经理	共同任职23家企业

人员尽调

批量尽调

经营风险: 经营异常、注销吊销、行政处罚等

司法风险: 失信、司法诉讼、司法拍卖等

变更风险: 联系方式、地址、法人股东等变更

基础信息: 资本背景、企业规模、联系方式等

关联信息: 股东、实控人、受益人、投资、集团

经营信息: 资质认证、融资、专利、年报记录等

批量尽调

集中排查 | 组与组排查 | 关联方识别

关系目标 | 关系设置 | 批量添加

目标1: 请输入企业/人员名称

目标2: 请输入企业/人员名称

+ 新增关系目标

开始排查

关系尽调

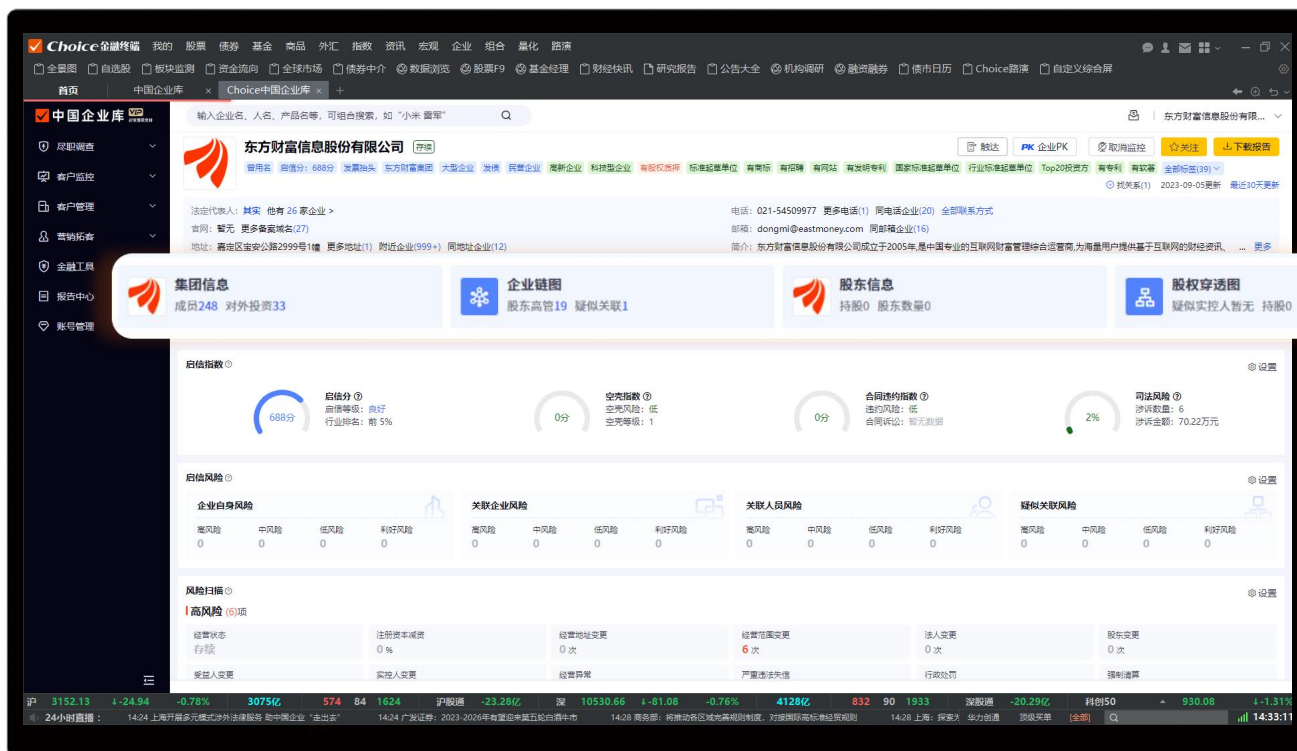

提供企业监控、舆情监控、人员监控及风险动态等功能，并支持自定义推送方式、时间和监控维度。

可作为企业研究、尽职调查的数据来源。

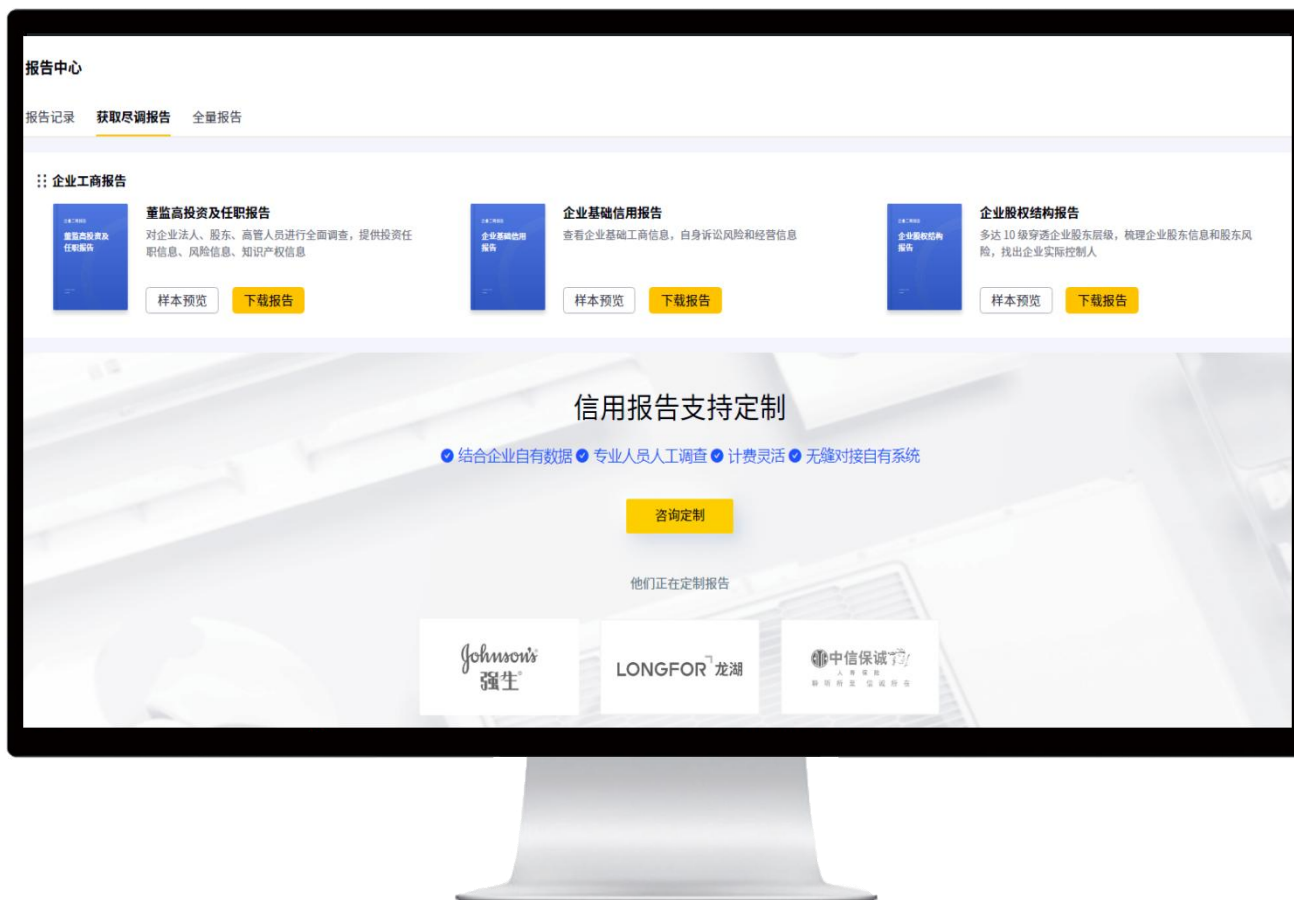

覆盖客户尽调、风险排查、风险监测等过程中的尽调报告、股权穿透报告、动产抵押报告、全量风险监测报告、深度信用报告等。

可作为校内教学与学习的辅助工具。

市场情绪数据

- ✓ 多头潜能
- ✓ 市场关注度
- ✓ 社区活跃度



03 其他投研工具

■ 宏观数据库

■ 插件

■ 组合

■ 量化终端

海量数据 + 行业数据 = 宏观行业数据应用工具

EDB内容包含**中国宏观、全球宏观、行业经济、The World Bank**多个视角**数据来源于国家统计局、发改委、商务部等权威机构。为宏观、行业研究奠定了坚实的基础，**

- ✓ **中国宏观：**涵盖国民经济核算、工业、固定资产价格、对外经济、汇率、利率、财政、国内贸易等多个专项数百万条指标
- ✓ **全球宏观：**包括北美洲、亚洲、欧洲、南美洲、大洋洲等全球主要经济体宏观经济数据，包括国民经济、贸易、汇率等指标
- ✓ **行业经济：**涵盖农林牧渔、能源、食品饮料、纺织服装等21个大类的行业数据，包括价格、产销量、进出口、库存、行业财务指标等。
- ✓ **世界银行：**涵盖世界各国的发展数据，其提供了近万个数据指标，内容涵盖世界发展指标、全球发展指标等内容

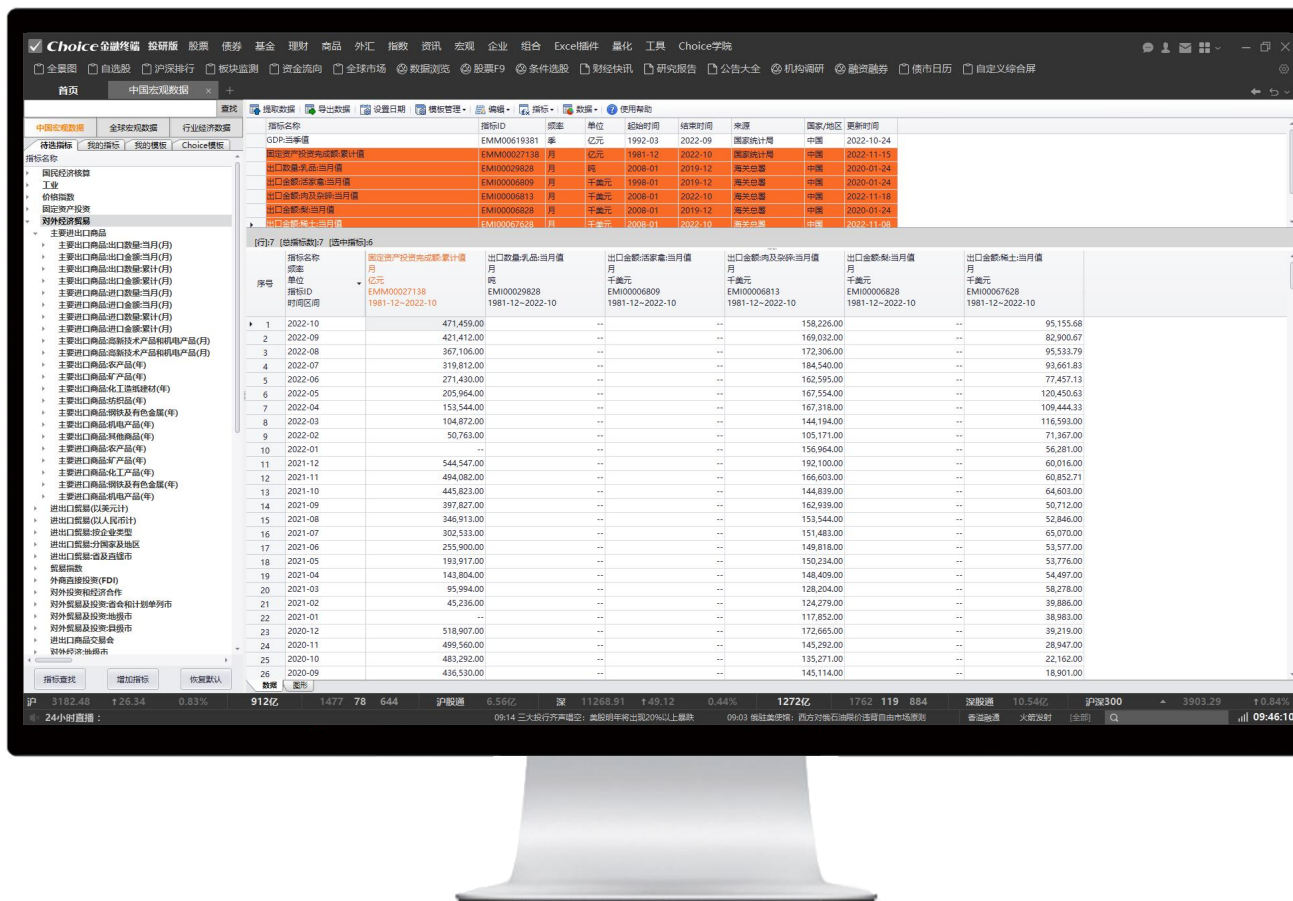

► 宏观专题

<ul style="list-style-type: none"> ▼ 中国宏观专题 <ul style="list-style-type: none"> 经济指标图表 ★ 经济指标日历 ★ 重要指标速览 ★ 中国宏观杠杆率 ★ GDP与固定资产投资 ★ 政府工作报告 ★ GDP与财政 ★ GDP与货币 ★ CPI/PPI与固定资产投资 ★ CPI/PPI与利率水平 ★ CPI/PPI与居民收入 ★ 固定资产投资与中长期信贷... ★ ▼ GDP <ul style="list-style-type: none"> 生产法角度:GDP ★ 支出法角度:GDP ★ 克强指数 ★ 各省GDP总量对比 ★ GDP与电力消耗 ★ GDP与证券市场 ★ 	<ul style="list-style-type: none"> ▼ 全球宏观专题 <ul style="list-style-type: none"> ▼ 全球宏观经济 <ul style="list-style-type: none"> ▼ 全球主要国家经济对比 <ul style="list-style-type: none"> 全球主要国家GDP总量... ★ 全球主要国家GDP增速... ★ 全球主要国家人均GDP ★ 全球主要国家政府公共... ★ 全球主要国家CPI数据... ★ ▼ 全球主要国家外贸对比 <ul style="list-style-type: none"> 全球主要国家出口额占比★ 全球主要国家进口额占比★ 全球主要国家进出口额... ★ ▼ 美日欧经济对比 <ul style="list-style-type: none"> 美日欧CPI数据对比 ★ 美日欧PPI数据对比 ★ ▼ 金砖国家经济对比 <ul style="list-style-type: none"> 金砖国家GDP数据对比 ★ 金砖国家CPI数据对比 ★ 金砖国家PMI数据对比 ★ 金砖国家人均GDP数据... ★ 	<ul style="list-style-type: none"> ▼ 行业专题 <ul style="list-style-type: none"> ▼ 农林牧渔 <ul style="list-style-type: none"> 全球农作物供需平衡表 ★ 农产品国际期货价格 ★ 农产品国内期货价格 ★ 全国农产品批发价格指数 ★ 肉禽蛋价格 ★ 农产品交易所库存 ★ 农林牧渔业下游需求 ★ 猪粮比价 ★ ▶ 食品饮料 ▶ 纺织服装 ▶ 轻工制造 ▼ 能源 <ul style="list-style-type: none"> 国际能源价格 ★ 三地原油价格 ★ 成品油出厂价格调整 ★ 能源产品产量 ★ EIA石油库存 ★ 能源下游需求 ★
--	---	---

✓ **中国宏观专题：**紧扣时代脉搏、涵盖了中国货币政策、中国利率市场化、一带一路等各方面数据，帮助用户深入把握各大宏观热点。

✓ **全球宏观：**包括北美洲、亚洲、欧洲、南美洲、大洋洲等全球主要经济体宏观经济数据，包括国民经济核算、国际收支、就业、价格、金融、贸易等大类专题。数据来源于各国及经济组织官方数据。

✓ **行业经济：**涵盖农林牧渔、能源、食品饮料、纺织服装等21个大类的行业数据，内容包括价格、产销量、进出口、库存、行业财务指标、重点上市公司经营业务等。

数据来源包括国家统计局、海关总署、发改委、商务部、工信部、农业部等部委及众多行业网站。**可直接引用作为论文数据来源。**

全面支持Excel插件及WPS插件

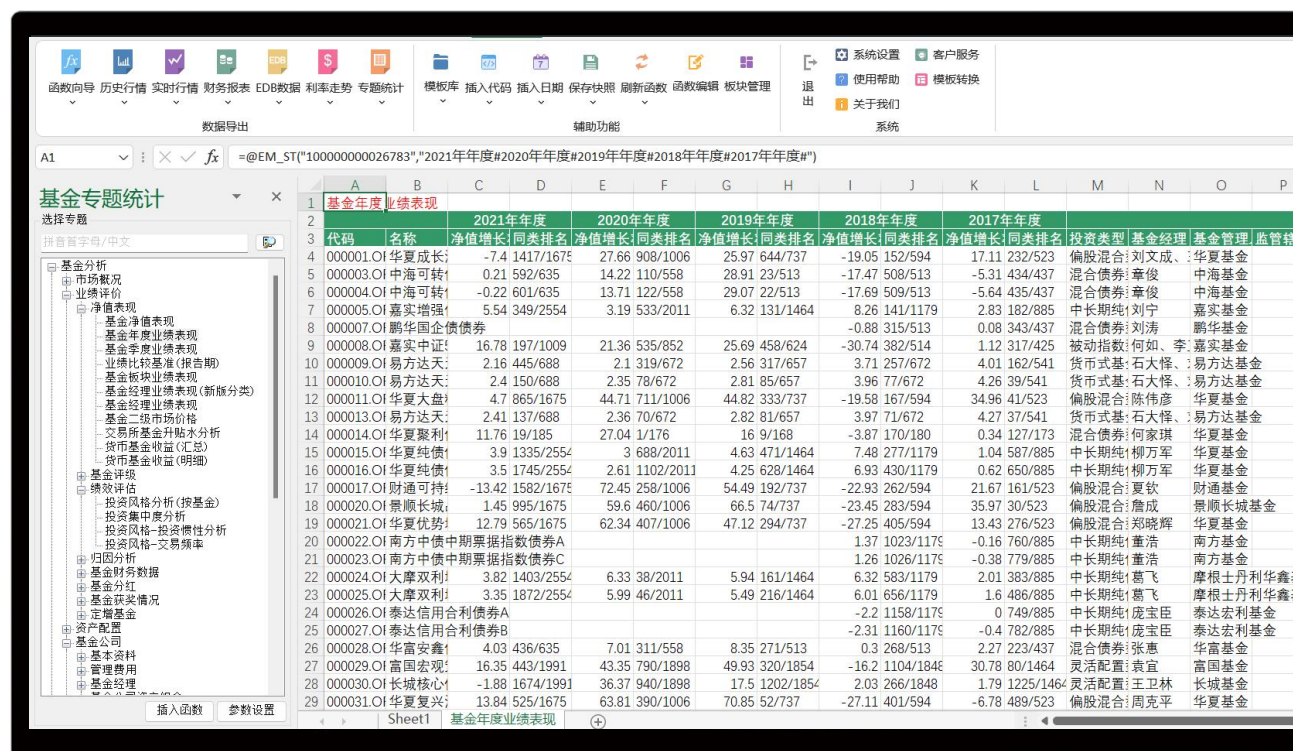

组合管理，提供专业的管理投资工具

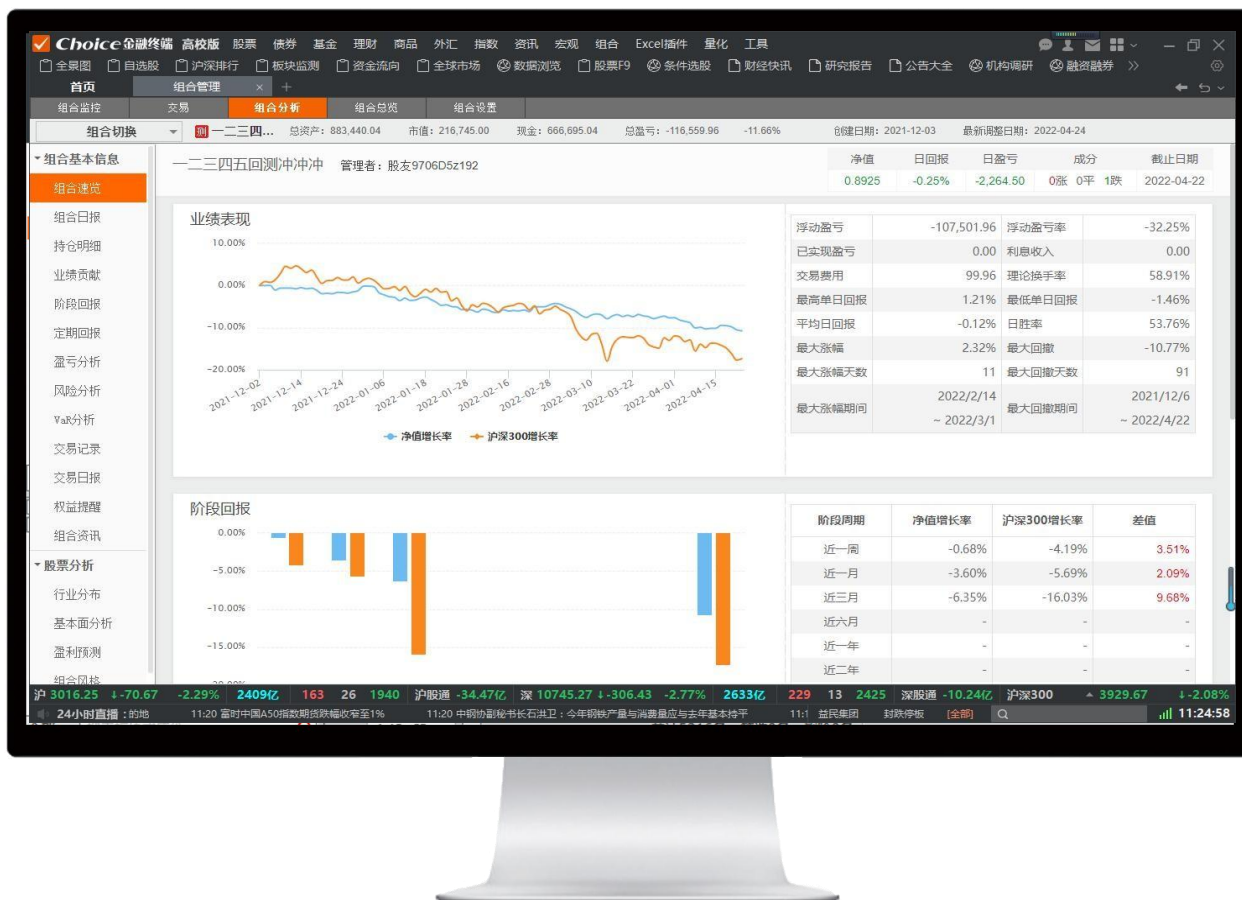

- ✓ 组合设置
- ✓ 组合监控
- ✓ 组合交易
- ✓ 组合分析
- ✓ 组合总览
- ✓ 组合分享

回测组合可以自由编辑交易记录，导入历史交易记录、目标持仓或百分比调仓，方便验证交易策略；模拟组合有撮合成交，不支持修改历史交易记录，更贴近真实交易场景。

首页
组合管理

待选指标
我的指标
我的模板

- ▶ 基本资料
- ▶ 资金指标
 - 初始资金
 - 剩余资金
 - 区间转入资金
 - 区间转出资金
 - 区间净调转资金
- ▶ 份额指标
- ▶ 交易指标
- ▶ 费用指标
- ▶ 净值指标
- ▶ 绩效评估
 - 盈利指标
 - 累计盈亏
 - 浮动盈亏
 - 浮动盈亏率
 - 已实现盈亏
 - 利息收入
 - 当日盈亏
 - 当日浮动盈亏

输入拼音查找指标:

- ▼ 我管理的组合
- ▶ 组合
- ▶ POP组合
- ▼ 我关注的组合
- ▶ 组合
- ▶ POP组合

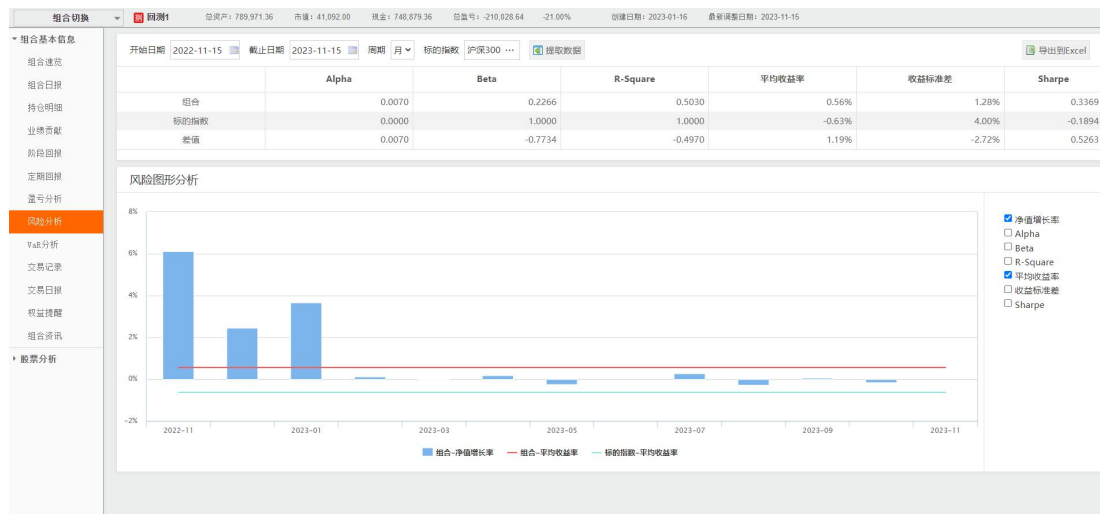

- ✓ 组合数据浏览器
- ✓ 组合监控
- ✓ 组合交易
- ✓ 组合分析
- ✓ 组合总览
- ✓ 组合分享

组合切换
回测1
总资产: 789,971.36
市值: 41,092.00
现金: 748,879.36
总盈亏: -219,828.64
-21.00%
创建日期: 2023-01-16
最新调仓日期: 2023-11-15

组合基本信息

大事提醒 | 公司公告 | 公司研报 | 公司资讯

证券: 请输入证券 | 标题检索: [] | 搜索 | 重置

序号	日期	报告类型	相关品种	标题	机构	作者	页数	附件
1	2023-10-30	季报点评	中国铝业	中国铝业季报点评: 业绩改善明显	信达证券	张帆	5	📎
2	2023-10-31	季报点评	中国铝业	中国铝业季报点评: 业绩改善明显, 股东增持彰显改革决心	安信证券	覃晶晶, 洪瑞	5	📎
3	2023-10-29	季报点评	中国铝业	中国铝业季报点评: 2023年三季度业绩符合预期, 股价回升动力业绩释放, 一体化...	民生证券	邱祖学, 孙二睿	3	📎
4	2023-10-29	季报点评	中国铝业	中国铝业季报点评: 3Q23业绩符合预期, 原铝板块盈利回升	中金公司	王政, 齐丁, 陈廖	6	📎
5	2023-10-26	季报点评	中国铝业	中国铝业季报点评: 2023年三季度业绩: Q3盈利回升+资产减值转正...	华泰证券	王保庆	3	📎
6	2023-10-26	季报点评	中国铝业	中国铝业季报点评: 2023年三季度业绩: 产量恢复, 利润提升, 三季度业绩...	国海证券	陈晨, 王璐	5	📎
7	2023-10-25	季报点评	中国铝业	中国铝业季报点评: 原铝资产加新铝推动业绩环比改善	国金证券	李超, 宋洋	4	📎
8	2023-09-11	半年报点评	中国铝业	中国铝业半年报点评: 1H23业绩符合预期, 重点项目有望加速推进	中金公司	王政, 齐丁, 陈廖	7	📎
9	2023-08-25	半年报点评	中国铝业	中国铝业半年报点评: 业绩增长具备高确定性, 产业链布...	中信证券	孙傲飞, 张帆	5	📎
10	2023-08-31	深度研究	中国铝业	中国铝业深度研究: 把握国企改革机遇, 铝业后辈启航	安信证券	覃晶晶, 洪瑞	37	📎
11	2023-08-28	半年报点评	中国铝业	中国铝业半年报点评: 2023年半年报点评: 研发费用上升拖累Q2业绩, 产...	民生证券	邱祖学, 张建业, 吴旭	3	📎
12	2023-08-24	半年报点评	中国铝业	中国铝业半年报点评: 全产业链深化优势, 降本增效成效明显	中邮证券	李仰华, 王博通	5	📎
13	2023-08-25	半年报点评	中国铝业	中国铝业半年报点评: 2023年中报点评: 限产致业绩影响有限, 三季度有...	国海证券	陈晨, 王璐	6	📎
14	2023-08-24	半年报点评	中国铝业	中国铝业半年报点评: 2023年中报点评: Q2业绩符合预期, 电解铝产能释放...	华泰证券	王保庆	3	📎
15	2023-08-23	半年报点评	中国铝业	中国铝业半年报点评: 上半年业绩承压, 铝业龙头中长期仍具看...	方正证券	魏振国	3	📎
16	2023-08-23	半年报点评	中国铝业	中国铝业半年报点评: 铝价下降拖累1H业绩, 一体化优势逐步显现	信达证券	张帆	5	📎
17	2023-08-22	半年报点评	中国铝业	中国铝业半年报点评: 铝价下降拖累1H业绩, 一体化优势逐步显现	国金证券	李超, 宋洋	4	📎
18	2023-08-04	深度研究	中国铝业	中国铝业(601600.SH) 深度研究报告: 拥有完整...	国海证券	魏振国	-	📎
19	2023-05-25	公司分析	中国铝业	中国铝业: 铝业龙头产能扩张可期	国金证券	李超	12	📎
20	2023-05-16	深度研究	中国铝业	中国铝业: 铝价企稳, 铝产业链景气度回升	华泰证券	王保庆	27	📎
21	2023-04-26	季报点评	中国铝业	中国铝业季报点评: 降本增效, 业绩稳健	信达证券	姜永利	5	📎
22	2023-04-25	季报点评	中国铝业	中国铝业季报点评: 铝价回调拖累一季度业绩	方正证券	杨旭光	4	📎

回测组合可以自由编辑交易记录, 导入历史交易记录、目标持仓或百分比调仓, 方便验证交易策略; 模拟组合有撮合成交, 不支持修改历史交易记录, 更贴近真实交易场景。

量化终端，打通研究、仿真和绩效链路，兼容多种编程语言

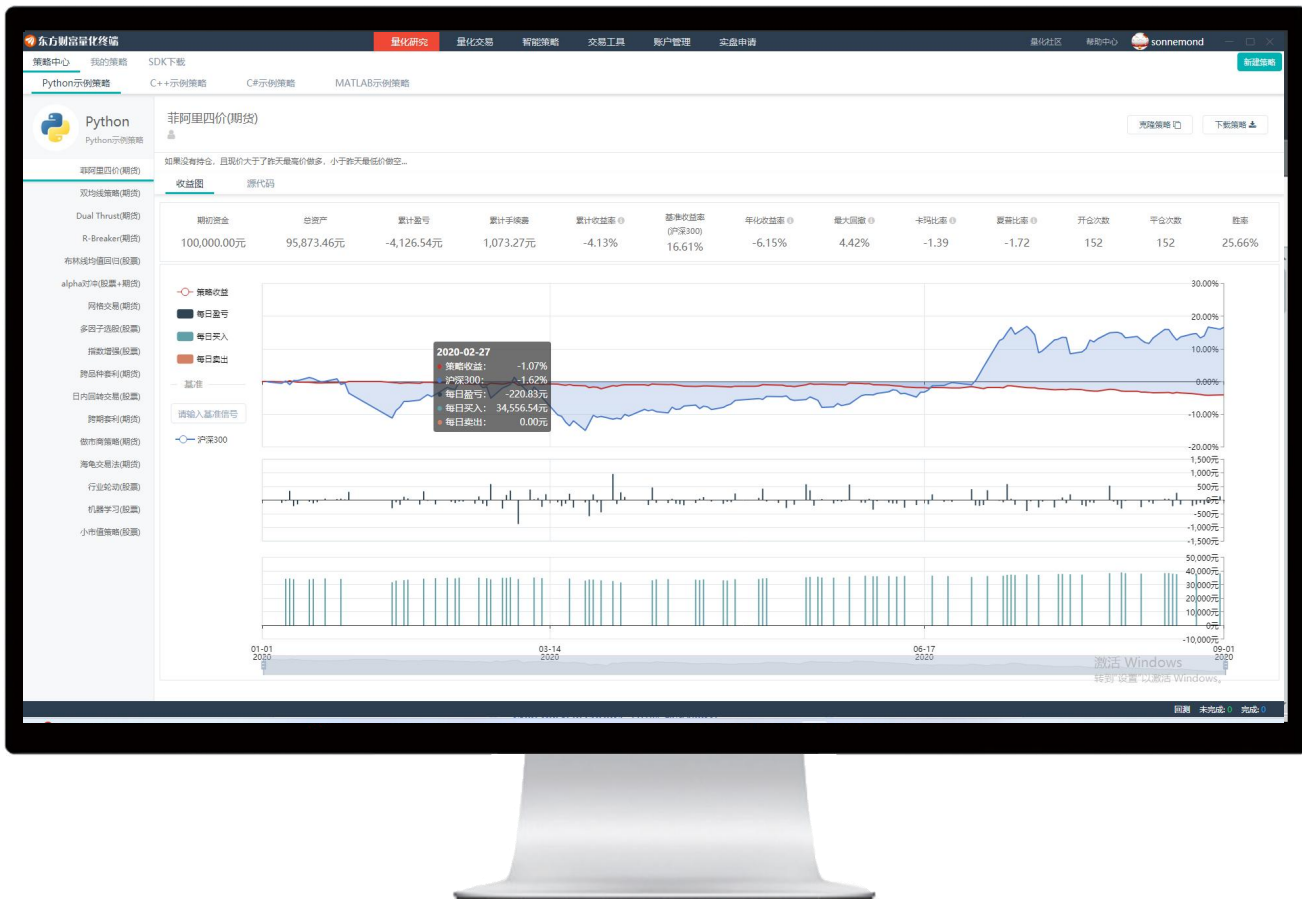

- ✓ 策略仿真
- ✓ 交易工具
- ✓ 智能策略
- ✓ 系统管理
- ✓ 适用语言: Python、C++、C#、Matlab

入门量化爱好者

- ✓ 学习平台
- ✓ 建模实践
- ✓ 社区交流

专业量化研究者

- ✓ 策略开发
- ✓ 策略优化
- ✓ 策略仿真

“策略中心”
支持Python、C++、C#、
Matlab多语言策略研究

- Python示例策略
- Python示例策略
- 菲阿里四价(期货)
- 双均线策略(期货)
- Dual Thrust(期货)
- R-Breaker(期货)
- 布林线均值回归(股票)
- alpha对冲(股票+期货)
- 网格交易(期货)
- 多因子选股(股票)
- 指数增强(股票)
- 跨品种套利(期货)
- 日内回转交易(股票)
- 跨期套利(期货)
- 做市商策略(期货)
- 海龟交易法(期货)
- 行业轮动(股票)
- 机器学习(股票)
- 小市值策略(股票)

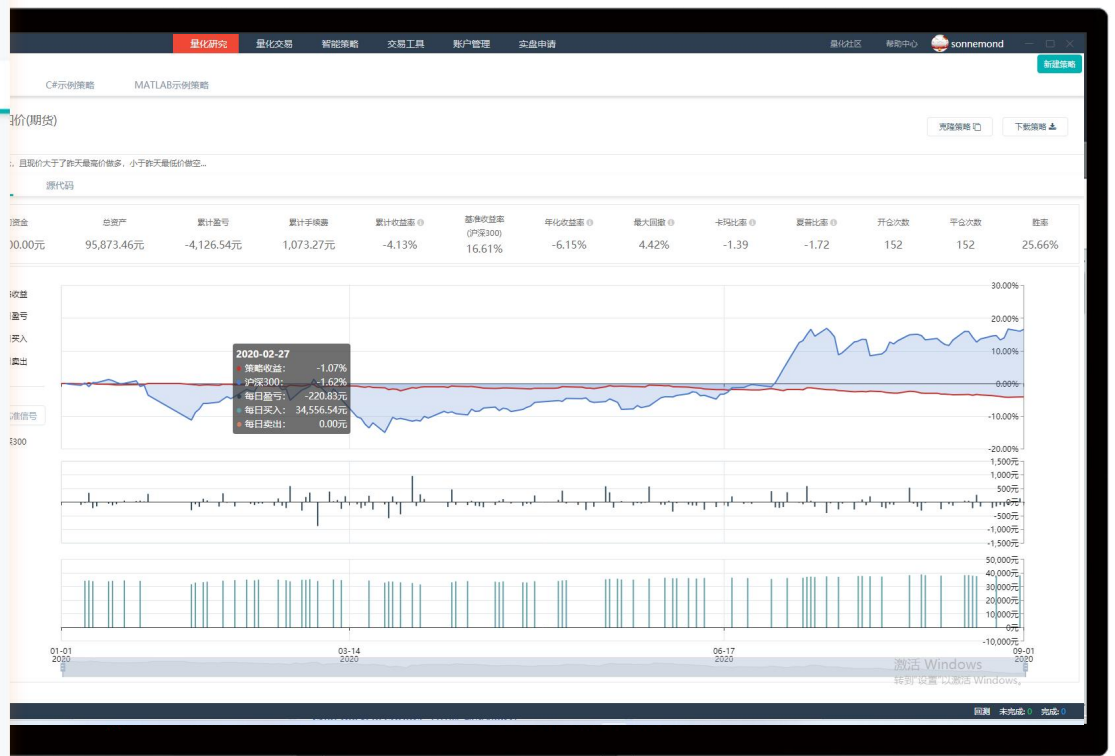

仿真账户

仿真柜台由交易清算系统和实时撮合系统组成，非常接近真实市场环境，能够更准确的检验策略有效性

每个账号最多可使用10个仿真策略

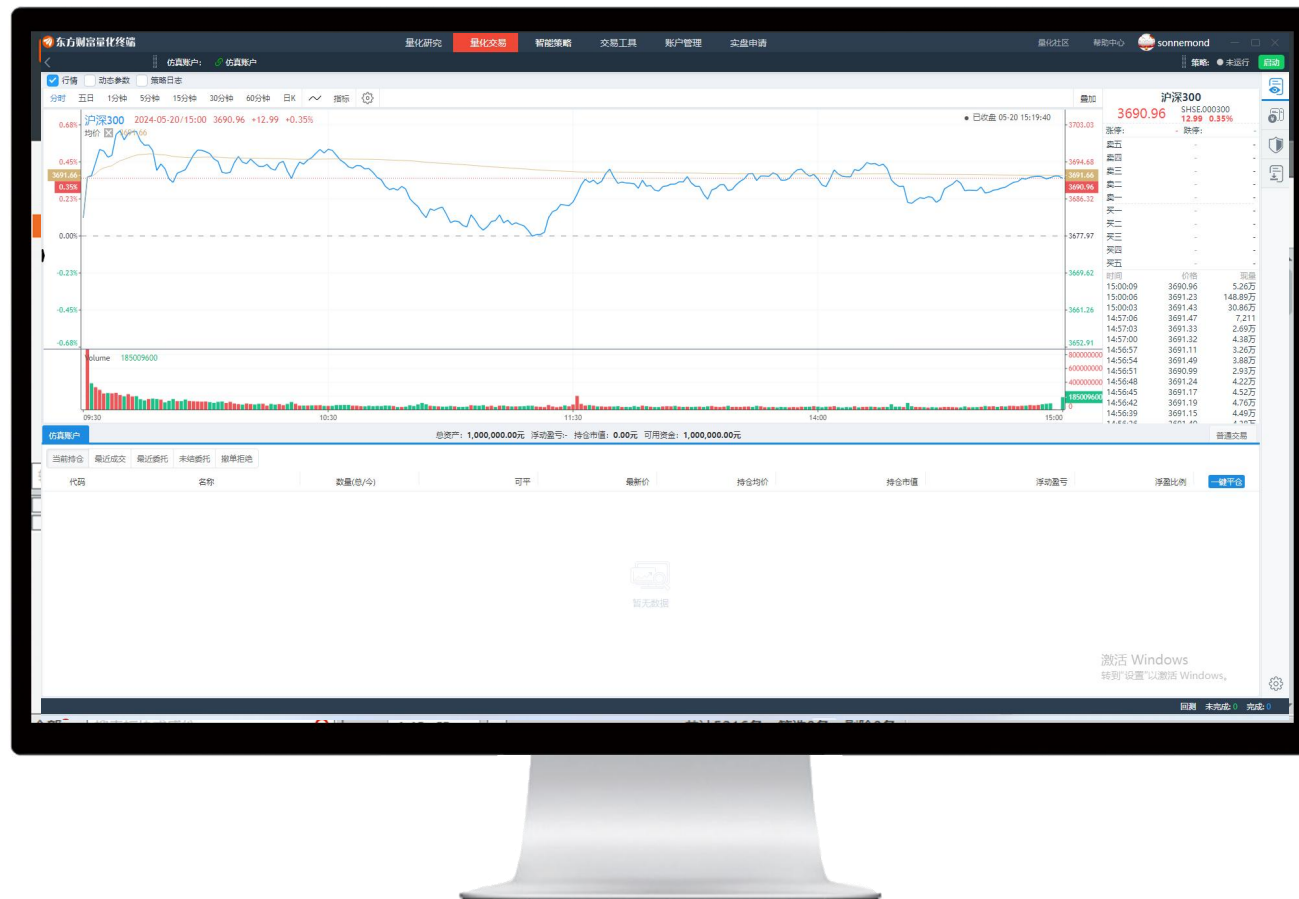

“我的策略”

支持全部事件驱动、定时任务、
数据事件驱动等场景，提供源
代码

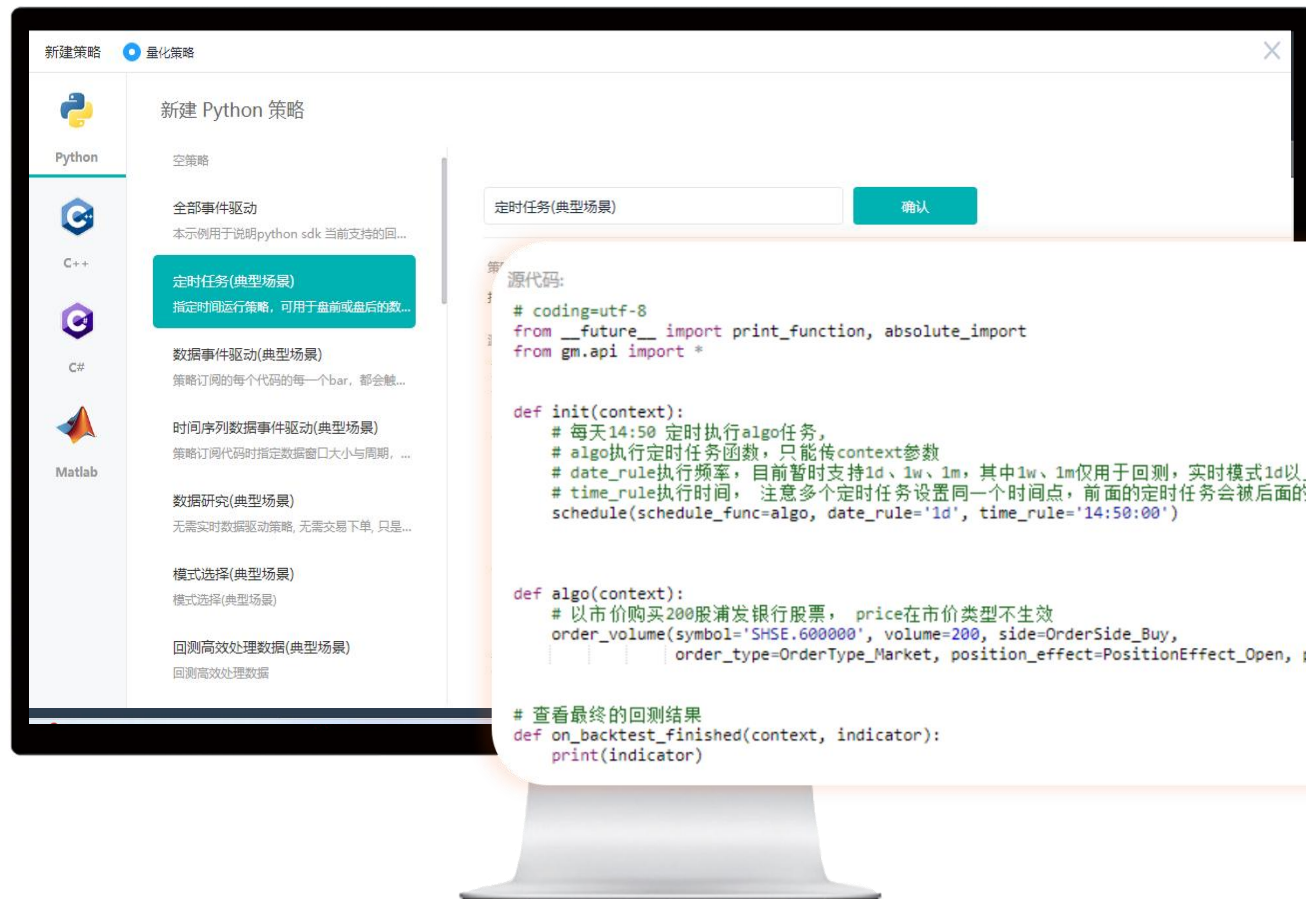

终端集成的一系列常见的量化交易策略

“智能策略”

- ✓ 条件单
- ✓ 拐点交易
- ✓ 网格交易
- ✓ 涨停开板
- ✓ 自动打新
- ✓ 自动逆回购

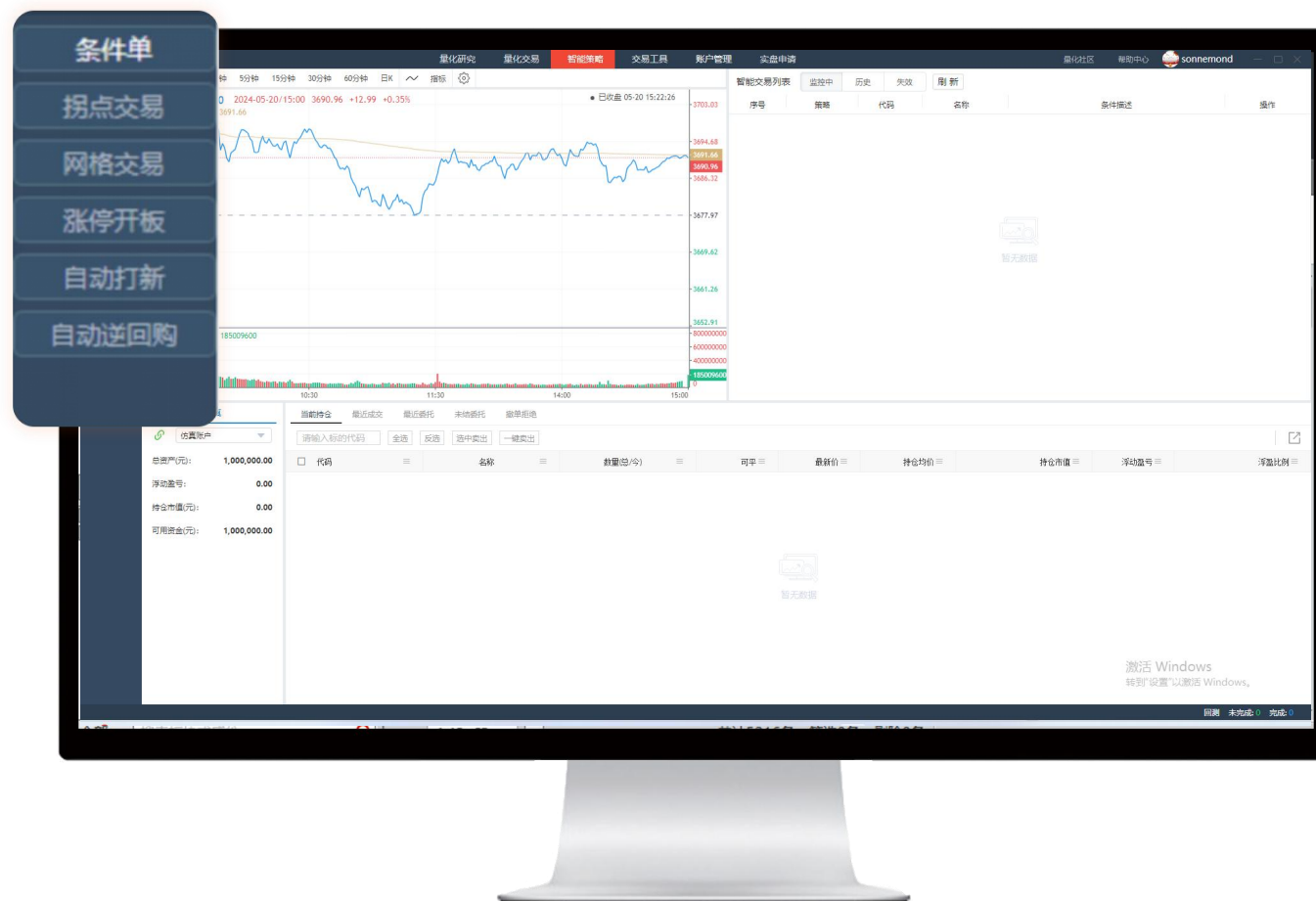

交易工具和传统交易软件的功能基本相兼容

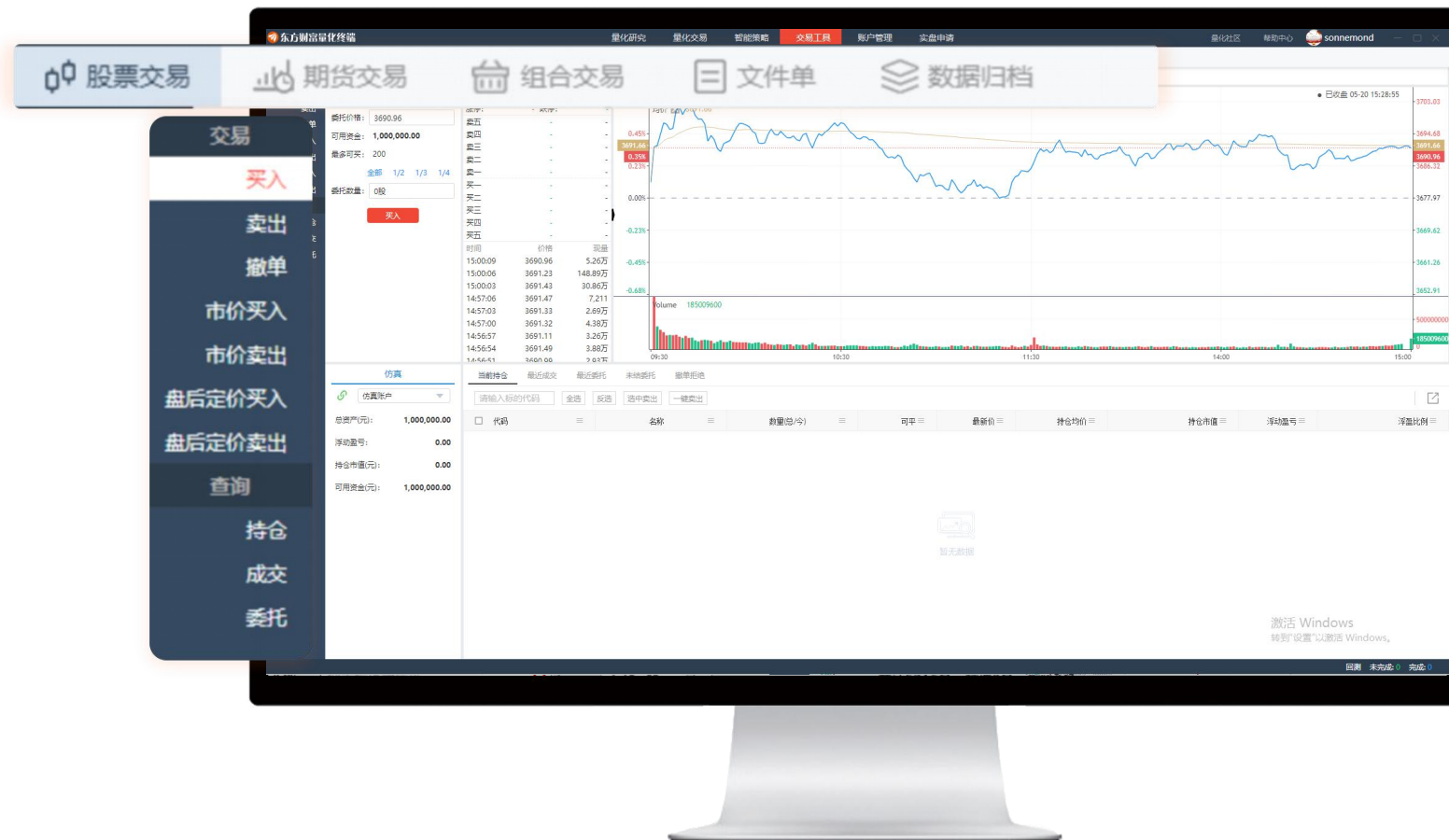

04 高校特色功能

■ 课程培训

■ 高校路演

■ 官方活动

专为高校用户研发的课程培训



- ✓ 股票
- ✓ 组合
- ✓ 市场
- ✓ 行业
- ✓ 财报
- ✓ 宏观

结合实际案例帮助高校用户了解终端的数据范围和实际操作，有效提升学生的金融行业理解和数据检索能力。帮助用户学以致用，快速上手金融终端。

高校特色路演内容，丰富学习内容，提升行业认知



学科讲座

邀请高校教授进行学科讲座，拓展行业视野，提供课题研究思路



应用培训

专业培训讲师从高校学生实际应用的角度出发，分享如何用Choice终端辅助论文撰写、课题研究等



行业分享

邀请基金经理、研究员、HR等从业者，分享行业经验，助力高校学生提升行业认知

高校公开课程专栏，提升高校影响力



学校logo

课程简介
传递课程理念

广告位曝光



官方活动，提升学生实操技能



线上实训



官方比赛



校招活动



官方实训证明

05 DATA + AI

■ 智能图谱 ■ 智能投研

下一代金融数智服务，重塑行业生态

助力数据深耕，满足分析需求；陪跑投研全程，成就细节特色。

智能提效



AI赋能

智能阅读

智能研究

智能搜索

智能问答

智能创作

实际应用



特色产品

海量数据

新鲜资讯

高速行情

专业工具

全新体验

坚实基础



数据实力

覆盖全面

数据精准

实时更新

稳定可靠

专业服务

底层动能



品牌势能

深耕数据服务

完整平台生态

创新科技赋能

妙想金融大模型是东方财富重磅打造的金融行业大语言模型，金融场景评测比较优势凸显，在**股票对比、个股诊断、实际操作、投资热点解读**等**金融垂直场景**的能力已具备较明显的优势。通过妙想助手可帮助使用者进行更加有效的选股分析，理解市场走势，把握投资机会。

高品质金融数据供给

金融数据特色挖掘

专业多样的金融语料

金融词表让模型从源头懂金融

创新模型训练算法

智能化终端重磅上线，AI搜索、AI研报、AI债券交易助手等智能化功能，提升投研效率。

The screenshot displays the Choice Financial Terminal website interface. At the top, there is a navigation bar with categories like '股票' (Stocks), '债券' (Bonds), '基金' (Funds), etc. A search bar is prominently featured with the text '搜一下，数据、专题、资讯全都有' and buttons for '全局搜索' (Global Search) and 'AI搜索' (AI Search). The main content area includes a large banner for a live broadcast titled '如何把握非银结构性机会?' (How to把握 Non-banking Structural Opportunities?) scheduled for 05/17 15:00. Below the banner, there are sections for '路演直播' (Live Broadcast) and '要闻聚集' (News Collection). On the right side, a '热点观察室' (Hot Spot Observation Room) features a woman, Zhou Yanyan, and a '妙想投研助手' (Creative Investment Research Assistant) section with buttons for 'AI问答' (AI Q&A), 'AI研报总结' (AI Research Report Summary), and 'AI债券交易助手' (AI Bond Trading Assistant).

快速提取、查找数据

《庆余年2》刷屏，A股哪些公司受益？

《庆余年2》的播出不仅在观众中引发热烈反响，也对相关上市公司产生了影响。其中，阅文集团(0772.HK)作为《庆余年》系列的版权持有方，其股价在开播首日出现下跌，但《庆余年2》的高播放量和话题热度可能在后续推动会员增长和口碑发酵，对阅文集团的长期业绩有积极影响。此外，星辉娱乐(300043)宣布取得《庆余年》版权，计划在2024年推出游戏产品，受此消息影响，星辉娱乐股价在开播首日出现大幅波动。盛趣游戏则已上线了《庆余年》手游，与阅文集团合作，通过IP的影视化和游戏化，实现了IP价值的进一步开发和商业化。

以上内容由AI生成，不代表开发者立场，请勿篡改

来源

- 《庆余年2》开播首日获新剧播放量新高，相关上市公司股价却走低 第一财经 · 2024-05-17 16:07
- 《庆余年2》问鼎“剧王”：开播2小时16个热搜 会员也得看两分钟广告 蓝鲸财经 · 2024-05-17 18:16
- 爆款回归 《庆余年2》刷屏！这些上市公司或受益 证券时报 · 2024-05-17 00:09
- 《庆余年2》开播即剧王：前5集每集9个广告，时隔5年腾讯选择“独吞”网播权 时代财经 · 2024-05-17 22:06
- 《庆余年2》爆火，张若昀、李沁打电话在线催看？半月播完36集 腾讯视频这次为什么“不断更” 每日经济新闻 · 2024-05-17 20:51
- 剧迷坐等《庆余年2》开播 这些人却争分夺秒抢红利 北京商报 · 2024-05-16 17:47
- 《庆余年2》5月16日上线首日正片播放量超2900万 每日经济新闻 · 2024-05-17 10:13
- 《庆余年2》未播先火！上市公司称已取得授权 计划今年推游戏产品 财联社 · 2024-05-14 22:01
- 《庆余年2》抢先看？实为引流诈骗 解放日报 · 2024-05-14 05:45
- 《庆余年2》资源泄露？假的！不实链接层出不穷 实为引流“砍一刀” 上观新闻 · 2024-05-12 06:37
- 阅文2023年归母净利润同比增长32.3% 《热辣滚烫》《庆余年2》开启爆款年 周到 · 2024-03-18 17:41
- 张若昀陈道明领衔主演 原班人马重聚 《庆余年2》5月16日首播 上观新闻 · 2024-05-09 19:32
- 《庆余年》第二季今日开播 多款代言及联名商品预售火爆 潮新闻 · 2024-05-16 14:57

智能内容总结

利用强大的AI算法，将众多资讯和研报内容进行智能总结，大幅节省用户的阅读时间

高效搜索体验

助力投资者倍速完成研报阅读、挖掘研报增量信息、总结梳理投资要点并精准溯源

要点

《庆余年2》播出反响

- 首播热度破纪录 2 3 4
- 口碑两极分化，广告密集受争议 1 2 4

阅文集团受益

- 股价上涨，财报表现良好 3 4
- 《庆余年2》IP价值提升 3 4
- 阅文集团寄予厚望，会员增长预期 3 4

星辉娱乐受益

- 取得《庆余年》游戏授权 2 8
- 股价上涨，游戏产品计划推出 2 8

腾讯视频受益

- 会员数增长预期，广告收益增加 1 4

世纪华通游戏业务

- 已推出《庆余年》手游，与剧集联动 3

关键点提炼

结合研报内容与扩展信息进行交互问答

股票多维分析

- 投资者的可信顾问：助力参赛者对股票进行多维度分析，提供专业的投顾建议，辅助投资决策，做到“天下股事，一问便知”。
- 投资者的灵感助手：热点解读、机会挖掘、标的选择，到过程中的股票诊断、策略制定，再到投后的股票跟踪与持仓调整，助力参赛者智慧决策。

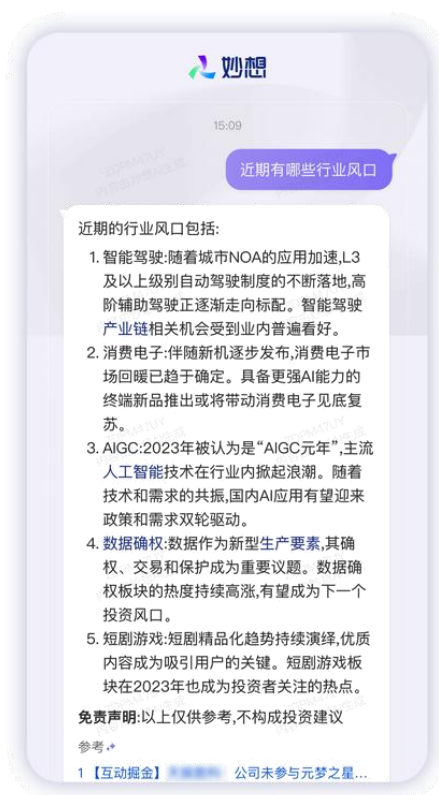

行业风口追踪

把握热门机会，捕捉行业风向

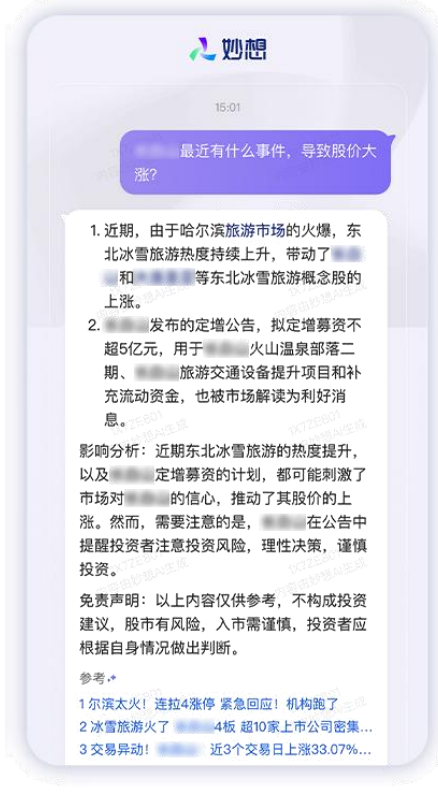

个股事件分析

事件解读，深入解析股票波动

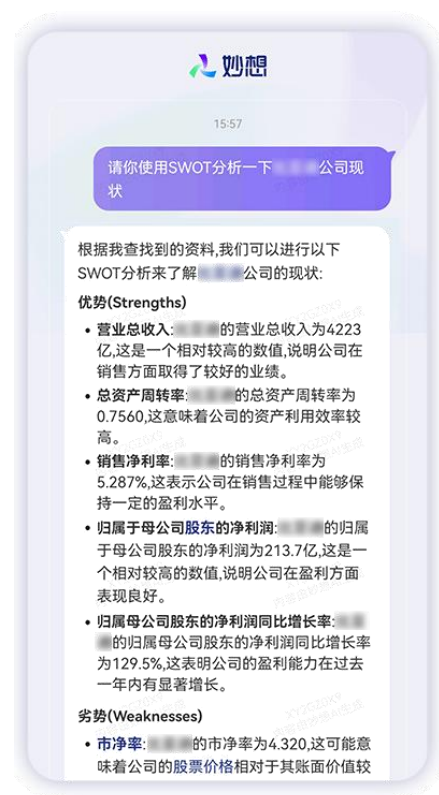

个股SWOT分析

机会与风险一目了然

▶ 行业首家作出AI提效工具的公司——以研报为例

妙想发挥自研金融大模型的文本理解、信息提取、总结及问答等多维能力，深度打磨研报总结、投研问答、智能取数等专业投资者高频场景需求，帮助投资者从各类金融信息中捕捉投资要点，智能生成资讯及投研简报，提供投资、风控等业务场景下的决策辅助。

有AI，有Data，提供数据、原始报告（能溯源），又能精确总结的产品。

“一目百篇”

助力投资者倍速完成研报阅读、挖掘研报增量信息、总结梳理投资要点并精准溯源

“抽丝剥茧”

结合研报内容与扩展信息进行交互问答，助力用户快速获取关键信息，持续提升投研效率



▶ 行业首家作出AI提效工具的公司——以研报为例

对比文心一言与Kimi研报总结:

比亚迪过去三个月的研报总结

对于比亚迪过去三个月的研报总结，可以参考以下信息：

- 销量与市场份额：**比亚迪在过去三个月的销量持续强劲，这主要得益于其完善的产品矩阵和强大的市场竞争力。比亚迪在新能源汽车领域的市场份额持续扩大，尤其在高端市场，比亚迪通过推出多款30万以上的车型，实现了销量的快速增长。此外，比亚迪在海外市场的表现也值得关注，出口量持续增长，为公司整体销量增长提供了有力支持。
- 产品升级与换代：**比亚迪在过去三个月密集推出了一系列新品，包括DM5.0新品等。这些新品的推出不仅提升了比亚迪的产品力，也进一步巩固了其在新能源汽车市场的领先地位。同时，比亚迪也在加快产品的升级换代步伐，通过技术创新和品质提升，不断提高产品的竞争力和市场占有率。
- 技术优势与成本控制：**比亚迪凭借DMI/DMP混动架构、DMO混动越野平台、纯电专属平台e3.0以及刀片电池等方面的技术优势，奠定了行业领先地位。在成本控制方面，比亚迪依靠垂直供应链体系和领先技术降低成本，同时规模优势也带来了明显的降本效应。这使得比亚迪在市场竞争中具备更强的价格优势。
- 海外市场拓展：**比亚迪在过去三个月也积极拓展海外市场，通过布局海外基地和增加出口量，进一步提升公司的全球竞争力。在全球新能源车市场增长放缓的背景下，比亚迪通过积极布局海外市场，为公司未来的发展提供了更多机遇。

总的来说，比亚迪在过去三个月的研报中表现强劲，销量持续增长，市场份额不断扩大。同时，比亚迪也在加快产品的升级换代步伐，提高产品的竞争力和市场占有率。在技术和成本方面，比亚迪具备明显的优势，为其在新能源汽车市场的领先地位提供了有力保障。此外，比亚迪还积极拓展海外市场，为公司未来的发展提供了更多机遇。

由文心大模型 3.5 生成

比亚迪新能源车销售逆势增长:2024年1月销量飙升33.9%,海外...
2024年2月6日 比亚迪近期受到券商机构广泛关注,其2024年1月新能源车乘用车销量达到20.1万辆,同比增长33.9%,其中王朝+海洋系列和腾势系列销量分别增长28.8%和40.8%。公司在智能...
和讯股票

比亚迪过去三个月的研报总结

找到了 10 篇资料作为参考： ^

正在尝试为您在互联网搜索相关资料...

开始获取资料...

找到了第 1 篇资料：[技术“集群效应”发力，看海狮07EV的三大优势 - 腾讯网](#)

找到了第 2 篇资料：[比亚迪股份\(01211\)涨超5% 前一个月出口量超预期 - 财富号 ...](#)

找到了第 3 篇资料：[汽车早报 | 比亚迪4月新能源汽车销量31.3万辆 李斌称希望中国 ...](#)

找到了第 4 篇资料：[新能源巨头：比亚迪经营数据及产业布局深度分析 | 腾势 | 乘用车 ...](#)

找到了第 5 篇资料：[动力电池新榜发布，头部效应越发显现 | 动力电池 - 新浪财经 ...](#)

找到了第 6 篇资料：[比亚迪\(002594\)股票股价、行情、新闻、财报数据 - 新浪财经 - 新浪网](#)

找到了第 7 篇资料：[比亚迪：4月新能源汽车销量31.3万辆 | 界面新闻 · 快讯](#)

找到了第 8 篇资料：[比亚迪获1家机构调研：2023年，比亚迪年度新能源汽车销量 ...](#)

找到了第 9 篇资料：[“流量香还是技术香”？24家新能源车企2023年仅盈利650亿 ...](#)

找到了第 10 篇资料：[晚间公告汇总：比亚迪4月新能源汽车销量31.3万辆](#)

找到了 10 篇资料作为参考：

文心一言：有AI + 无DATA + 无溯源场景

Kimi：有AI + 没DATA + 有溯源场景

Choice 数据

基于妙想金融大模型的理解和创作能力，结合准确、实时的市场数据及资讯，通过多轮智能问答交互，灵感创作包含股市热评、行业洞察、投资计划等实用场景，可智能生成研报，为参赛者提供撰写思路，提升写作效率。



THANKS

Data Talk We Translate
东方财富旗下金融数据平台